

การประเมินความสามารถด้านการอ่าน (RT) ชั้นประถมศึกษาปีที่ 1 ปีการศึกษา 2563



สำนักทดสอบทางการศึกษา

สำนักงานคณะกรรมการการศึกษาขั้นพื้นฐาน

การประเมินความสามารถด้านการอ่านผู้เรียน (RT)

ระดับชั้นประถมศึกษาปีที่ 1

(วินิจฉัยความสามารถด้านการอ่านของผู้เรียน)

- การอ่านออกเสียง
- การอ่านรู้เรื่อง



ความสามารถด้านการอ่าน

■ ความสามารถด้านการอ่านรู้เรื่อง

- คำ
- ประโยค
- ข้อความ

■ ความสามารถด้านการอ่านออกเสียง

- คำ
- ข้อความ

วันสอบ

วัน 18 - 19 มีนาคม 2564

ประกาศผล

วันที่ 20 เมษายน 2564



การประเมินความสามารถด้านการอ่านของนักเรียน

ตารางสอบ

สอบระหว่าง วันที่ 18 - 19 มีนาคม 2564 เวลา 9.00 - 15.00

น.

วันสอบ	เวลา	วิชา	เวลาสอบ
8 - 12 มีนาคม 2564	09.00 - 09.45 น.	การอ่านรู้เรื่อง	45 นาที
	พัก 30 นาที		
	10.15 - 11.30 น.	การอ่านออกเสียง	คนละ 10 นาที
	พักกลางวัน 60 นาที		
	12.30 - 15.00 น.	การอ่านออกเสียง (ต่อ)	คนละ 10 นาที

โครงสร้างและรูปแบบของข้อสอบ



โครงสร้างเครื่องมือที่ใช้ในการประเมิน

ด้าน	สอบภาคปฏิบัติ	เลือกตอบ	จับคู่	เขียนตอบสั้น
การอ่านออกเสียง - คำ - ข้อความ	20 คำ 1 ข้อความ (10 ประโยค)	-	-	-
การอ่านรู้เรื่อง - คำ - ประโยค - ข้อความ	-	- 10 ข้อ 5 ข้อ	10 ข้อ - -	- 5 ข้อ -

สามารถ Download ได้ที่

เว็บไซต์ สำนักทดสอบทางการศึกษา

สำนักงานคณะกรรมการการศึกษาขั้นพื้นฐาน

ตัวอย่างข้อสอบอ่านออกเสียง

อ่านเป็นคำ

ประเภทของคำ	คำอ่าน*
สระเดี่ยว/ตัวสะกดไม่ตรงมาตรา	เทศบาล
อักษรควบแท้/ตัวสะกดตรงมาตรา	เครื่องหมาย
อักษรควบไม่แท้/ตัวสะกดตรงมาตรา	รับทราบ
ตัวสะกดตรงมาตรา/มีรูปวรรณยุกต์	กล้วยเดี่ยว













* หมายเหตุ คำพื้นฐานของนักเรียนชั้น ป.1-3 ปีการศึกษา 2554 ของสำนักวิชาการและมาตรฐานการศึกษา สพฐ.

เกณฑ์การให้คะแนน

รายการ	คะแนนที่ได้
อ่านถูก	1
อ่านผิด	0

ตัวอย่างข้อสอบอ่านรู้เรื่อง

อ่านรู้เรื่องคำ (จับคู่)

 <p>ก.</p>	 <p>ข.</p>	 <p>ค.</p>	 <p>ง.</p>
 <p>จ.</p>	 <p>ฉ.</p>	 <p>ช.</p>	 <p>ซ.</p>
 <p>ฅ.</p>	 <p>ญ.</p>	 <p>ฎ.</p>	 <p>ฏ.</p>

.....1. มนุษย์ต่างดาว

.....2. จมูก

.....3. เชียร์ลีดเดอร์

.....4. วิ่งแข่ง

.....5. จักรยาน

.....6. ยางรถ

.....7. สุนัข

.....8. ตัวโน้ต

.....9. สามเหลี่ยม

.....10. มอเตอร์ไซด์

ตัวอย่างข้อสอบอ่านรู้เรื่อง

อ่านรู้เรื่องประโยค (เขียนตอบ)

ข้อที่ 11 - 12 ให้นักเรียนพิจารณาภาพที่กำหนด แล้วเล่าเรื่องจากภาพโดยการเขียนให้เป็นประโยคให้ได้ใจความ

11.



เด็กวิ่งเล่นในสนาม

12.



พ่อพาลูกไปเที่ยวสวนสัตว์

ตัวอย่างข้อสอบอ่านรู้เรื่อง

อ่านรู้เรื่องประโยค

1. ตาบัวทาสีฟ้าที่รั้ว ที่ครัวสีน้ำตาล ตั้วบ้านทาสีเขียวอ่อน

รั้วบ้านตาบวมีสีอะไร

- 1) สีฟ้า
- 2) สีน้ำตาล
- 3) สีเขียวอ่อน

ตัวอย่างข้อสอบอ่านรู้เรื่อง

อ่านรู้เรื่องข้อความ

1. แม่นำไข่เป็ดมาทำไข่เค็ม เก็บไว้กินกับข้าวต้ม ซึ่งยายชอบมาก ส่วนหนูแหวชอบกินข้าวต้มกับไข่เจียว

ใครชอบกินข้าวต้มกับไข่เค็ม

- 1) แม่
- 2) ยาย
- 3) หนูแหว

การบริหารจัดการ RT ระดับของสถานศึกษา



การดำเนินการระดับสถานศึกษา



ผู้อำนวยการโรงเรียนจัดการประเมินเพื่อวินิจฉัยความสามารถด้านการอ่านของผู้เรียน อาจมีการแต่งตั้งกรรมการคุมสอบและตรวจให้คะแนน ได้แก่ ข้าราชการครู หรือบุคลากรทางการศึกษาหรือครูอัตราจ้าง หรือพนักงานราชการ โดยกำหนดให้มี

- กรรมการคุมสอบและตรวจให้คะแนน ได้แก่ ข้าราชการครูหรือบุคลากรอื่นในสถานศึกษาของตนเอง โดยกำหนดให้มีกรรมการคุมสอบ 2 คน ต่อ 1 ห้องสอบ
- กรรมการบันทึกคะแนน ได้แก่ ครูหรือบุคลากรทางการศึกษาที่มีความสามารถในการใช้โปรแกรม Excel และระบบ NT Access
- กรรมการอื่น ๆ ตามที่คณะกรรมการผู้อำนวยการระดับศูนย์สอบสามารถพิจารณาแต่งตั้งกรรมการเพิ่มเติมได้ตามความเหมาะสม

เอกสารระดับสนามสอบ

- คู่มือการประเมินความสามารถด้านการอ่าน
- แผ่นพับการประเมินความสามารถด้านการอ่าน
- ข้อสอบและแบบบันทึกคะแนน
- เอกสารธุรการประจำสถานศึกษา

คู่มือการประเมินความสามารถด้านการอ่าน



สพฐ. ได้พิมพ์คู่มือการประเมิน
ความสามารถด้านการอ่านแจกให้
สถานศึกษาละ 1 เล่ม

แผ่นพับแนวทางการประเมินความสามารถด้านการอ่าน (สำหรับสนามสอบ)

แนวปฏิบัติในการประเมินความสามารถด้านการอ่านออกเสียง

1. ก่อนการดำเนินการสอบ

กรรมการคุมสอบทั้ง 2 ท่าน ดำเนินการ ดังนี้

- 1.1) ศึกษาคู่มือ แบบทดสอบ และเกณฑ์การให้คะแนนอย่างละเอียด
- 1.2) ทำความเข้าใจร่วมกันเกี่ยวกับบทบาทหน้าที่ในการทดสอบและแนวทางการสรุปผลการประเมินของผู้เข้าสอบ
- 1.3) ตรวจสอบจำนวนผู้เข้าสอบและรายชื่อของผู้เข้าสอบ โดยจะพิจารณาถึงผู้เข้าสอบที่ขาดสอบ และผู้เข้าสอบกรณีพิเศษ (Weak In) เพื่อไม่ให้เกิดความคลาดเคลื่อนในการกรอกคะแนน
- 1.4) จัดห้องแยกข้อที่ 2 ห้อง คือ ห้องสอบอ่านออกเสียง และห้องพักนักเรียนที่รอเข้าสอบอ่านออกเสียง โดยห้องทั้งสองต้องเป็นห้องที่กันเสียง และไม่สามารได้ยินเสียงจากห้องหนึ่งได้

2. ระหว่างดำเนินการสอบ

2.1) กรรมการคุมสอบคนที่ 1 (ครูในโรงเรียน) ดำเนินการดังนี้

- 2.1.1) เตรียมนักเรียนให้เข้าสอบตามลำดับเลขที่ในแบบบันทึกคะแนน 1
- 2.1.2) พูดคุยที่พอร์ทกับนักเรียนอย่างเป็นกันเอง เพื่อไม่ให้เกิดความเครียดหรือความกดดัน

2.2) กรรมการคุมสอบคนที่ 2 (ครูในโรงเรียน) ดำเนินการดังนี้

- 2.2.1) ชี้แจงให้นักเรียนทราบเกี่ยวกับแนวทางการอ่าน ดังนี้
 - เวลาที่ใช้ในการทดสอบ 10 นาที นักเขียนคนใดที่อ่านได้ครบถ้วน เร็วก่อนเวลา ก็สามารถยุติการทดสอบได้
 - การสอบอ่านในแต่ละข้อ ถ้านักเรียนไม่สามารถอ่านได้ อนุญาตให้นักเรียนข้ามไปสอบข้อถัดไปก่อนได้ และถ้ายังมีเวลาเหลือสามารถย้อนกลับมายาข้อเดิมที่ข้ามได้
- 2.2.2) ทำการสอบถามออกเสียงของนักเรียนทีละคนตามจำนวนในแต่ละห้องสอบ
- 2.2.3) บันทึกคะแนนแบบการอ่านออกเสียงของนักเรียนทีละคนลงในแบบบันทึกคะแนน 1

3. หลังการดำเนินการสอบ

กรรมการคุมสอบทั้ง 2 ท่าน ดำเนินการ ดังนี้

- 3.1) ตรวจสอบคะแนนการอ่านของนักเรียนเป็นรายบุคคล ทั้งแบบบันทึกคะแนนการอ่านผู้เรียน (แบบบันทึกคะแนน 2) และแบบบันทึกคะแนนการอ่านออกเสียง (แบบบันทึกคะแนน 1) ให้ถูกต้อง ในกรณีที่มีนักเรียนขาดสอบ ให้เขียนคำว่า "ขาดสอบ" ด้วยหมึกสีแดงในช่องสถานะ
- 3.2) นำแบบบันทึกคะแนน 1 และ 2 บรรจุลงในซองแบบทดสอบ เพื่อเตรียมนำกลับไปห้องไปรษณีย์ NT Access
- 3.3) บันทึกคะแนนผลการทดสอบของนักเรียนลงในไปรษณีย์ NT Access ให้ถูกต้องและครบถ้วนตรงกับแบบบันทึกคะแนน โดยให้กรรมการตรวจสอบก่อนนำส่งเข้าระบบ

การประเมินความสามารถด้านการอ่านของผู้เรียน (RT)

ชั้นประถมศึกษาปีที่ 1
ปีการศึกษา 2563

สำนักทดสอบทางการศึกษา
สำนักงานคณะกรรมการการศึกษาขั้นพื้นฐาน
กระทรวงศึกษาธิการ



แผ่นพับแนวปฏิบัติสำหรับกรรมการระดับสนามสอบ สพฐ. พิมพ์และจัดส่งไปยังศูนย์สอบเพื่อแจกจ่ายให้แก่สนามสอบ (ห้องสอบละ 1 แผ่น)

แบบทดสอบและแบบบันทึกคะแนน

สถานศึกษาต้องมารับแบบทดสอบและแบบบันทึกคะแนนจากศูนย์สอบ โดยข้อสอบและแบบกรอกคะแนนในแต่ละสถานศึกษาจะถูกบรรจุลงในกล่อง ภายในกล่องจะมีซองข้อสอบและแบบกรอกคะแนนของแต่ละห้องมัดรวมกันไว้ ซึ่งในแต่ละมัดจะมี 2 ซองจำแนกตามวิชาที่สอบ (อ่านออกเสียง 1 ซอง และอ่านรู้เรื่อง 1 ซอง) ดังภาพ



กล่องข้อสอบ



ห้องสอบที่ 1

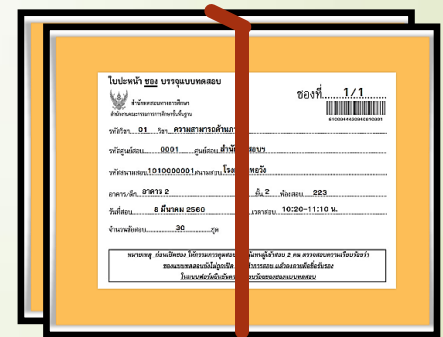

ห้องสอบที่ 2

หมายเหตุ แบบทดสอบและกระดาษคำตอบสำรอง 5 % จะถูกบรรจุอยู่ในกล่องแบบทดสอบกล่องแรก

ช่องแบบทดสอบ

ใบปะหน้า ข้อ บรรจุแบบทดสอบ

สำนักงานทดสอบทางการศึกษา
สำนักงานคณะกรรมการการศึกษาขั้นพื้นฐาน

ช่องที่ 1/2

รหัสวิชา 01 วิชา การอ่านรู้เรื่อง

รหัสศูนย์สอบ 81010000 ศูนย์สอบ สพป.กระบี่

รหัสสนามสอบ 1081010160 สนามสอบ ชมชนบ้านศาลาด่าน

ห้องสอบที่ 1 อาคาร/ตึก ช่วงชั้นที่ 1

ชั้น 1 ชื่อห้อง ป.1ก

วันที่สอบ 19 - 23 กุมภาพันธ์ 2561 เวลาสอบ 09.00 - 10.30 น.

จำนวนข้อสอบ 30 ชุด

หมายเหตุ ก่อนเปิดของ ให้กรรมการคุมสอบและผู้แทนผู้เข้าสอบ 2 คน ตรวจสอบความเรียบร้อยว่า
ของแบบทดสอบยังไม่ถูกเปิด ก่อนทำการสอบ แล้วลงลายมือชื่อรับรอง
ในแบบฟอร์มยืนยันความเรียบร้อยของของแบบทดสอบ

ข้อสอบอ่านรู้เรื่อง
(ใบปิดสีขาว)

ใบปะหน้า ข้อ บรรจุแบบทดสอบ

สำนักงานทดสอบทางการศึกษา
สำนักงานคณะกรรมการการศึกษาขั้นพื้นฐาน

ช่องที่ 1/2

รหัสวิชา 02 วิชา การอ่านออกเสียง

รหัสศูนย์สอบ 81010000 ศูนย์สอบ สพป.กระบี่

รหัสสนามสอบ 1081010160 สนามสอบ ชมชนบ้านศาลาด่าน

ห้องสอบที่ 1 อาคาร/ตึก ช่วงชั้นที่ 1

ชั้น 1 ชื่อห้อง ป.1ก

วันที่สอบ 19 - 23 กุมภาพันธ์ 2561 เวลาสอบ 11.00-12.00 น. / 13.00-15.00 น.

จำนวนข้อสอบ 35 ชุด

หมายเหตุ ก่อนเปิดของ ให้กรรมการคุมสอบและผู้แทนผู้เข้าสอบ 2 คน ตรวจสอบความเรียบร้อยว่า
ของแบบทดสอบยังไม่ถูกเปิด ก่อนทำการสอบ แล้วลงลายมือชื่อรับรอง
ในแบบฟอร์มยืนยันความเรียบร้อยของของแบบทดสอบ

ข้อสอบอ่านออกเสียง
(ใบปิดสีฟ้า)

โดยในซองแบบทดสอบและกระดาษคำตอบแต่ละซอง (แต่ละวิชา) ด้านหลังปิดปาก
ด้วยกาว และปิดทับด้วย Security Seal เพื่อป้องกันการเปิดก่อนถึงกำหนด ภายในซองประกอบ
ไปด้วยแบบทดสอบ แบบบันทึกคะแนน และใบเซ็นชื่อผู้เข้าสอบ (สพฐ.2) ของวิชานั้น

ใบปะหน้า ซอง บรรจุแบบทดสอบ

 สำนักทดสอบทางการศึกษา
สำนักงานคณะกรรมการการศึกษาขั้นพื้นฐาน

ชองที่..... 1/2.....

รหัสวิชา 01 วิชา การอ่านรู้เรื่อง

รหัสศูนย์สอบ..... 81010000..... ศูนย์สอบ..... สพป.กระบี่

รหัสสนามสอบ..... 1081010160..... สนามสอบ..... ชุมชนบ้านศาลาด่าน

ห้องสอบที่..... 1..... อาคาร/ตึก..... ช่วงชั้นที่ 1

ชั้น..... 1..... ชื่อห้อง..... ป.1ก

วันที่สอบ..... 19 - 23 กุมภาพันธ์ 2561..... เวลาสอบ..... 09.00 - 10.30 น.

จำนวนข้อสอบ..... 30..... ชุด

หมายเหตุ ก่อนเปิดซอง ให้กรรมการคุมสอบและผู้แทนผู้เข้าสอบ 2 คน ตรวจสอบความเรียบร้อยว่า
ซองแบบทดสอบยังไม่ถูกเปิด ก่อนทำการสอบ แล้วลงลายมือชื่อรับรอง
ในแบบฟอร์มยืนยันความเรียบร้อยของซองแบบทดสอบ

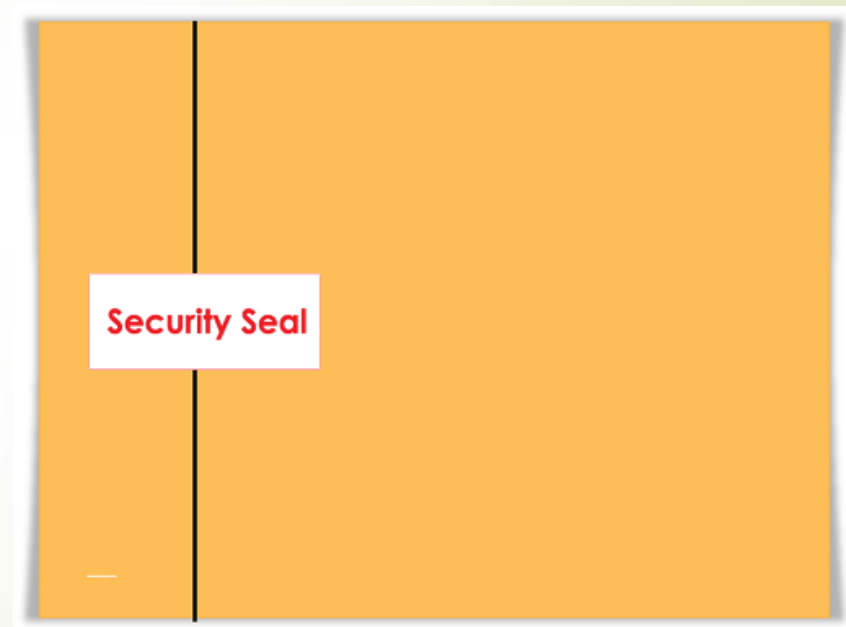

ซองบรรจุแบบทดสอบอ่านออกเสียง ภายในซองประกอบไปด้วย

1. แบบทดสอบอ่านออกเสียง (ฉบับนักเรียน)
2. แบบทดสอบอ่านออกเสียง (ฉบับกรรมการ)
3. แบบบันทึกคะแนน
4. ใบเซ็นชื่อผู้เข้าสอบ (สพฐ.2) ดังภาพ



แบบทดสอบ (นักเรียน)
(มีห้องละ 1 ฉบับ)

แบบทดสอบ (กรรมการ)
(มีจำนวนเท่าจำนวน
นักเรียนในสอบ)

ใบเซ็นชื่อ (สพฐ.2)

แบบบันทึกคะแนน 1

แบบทดสอบจะมี 2 วิชา 3 ชุด โดยในแต่ละฉบับพิมพ์ด้วยหมึกสีที่แตกต่างกันอย่างชัดเจน เพื่อให้เกิดความสะดวกในการจัดเก็บ ดังนี้

ชุดที่ 1 แบบสอบด้านการอ่านรู้เรื่อง (สีม่วง)

ชุดที่ 2 แบบสอบด้านการอ่านออกเสียง (ฉบับนักเรียน) (สีเขียว)

ชุดที่ 3 แบบสอบด้านการอ่านออกเสียง (ฉบับกรรมการ) (สีฟ้า) ดังภาพ



แบบทดสอบการอ่านรู้เรื่อง
ชั้นประถมศึกษาปีที่ ๑

ปีการศึกษา ๒๕๖๓ ภาคเรียนที่ ๒

สำนักทดสอบทางการศึกษา
สำนักงานคณะกรรมการการศึกษาขั้นพื้นฐาน



แบบทดสอบการอ่านออกเสียง
ชั้นประถมศึกษาปีที่ ๑

ปีการศึกษา ๒๕๖๓ ภาคเรียนที่ ๒

สำนักทดสอบทางการศึกษา
สำนักงานคณะกรรมการการศึกษาขั้นพื้นฐาน



แบบทดสอบการอ่านออกเสียง
ชั้นประถมศึกษาปีที่ ๑
(ฉบับกรรมการ)

ปีการศึกษา ๒๕๖๓ ภาคเรียนที่ ๒

สำนักทดสอบทางการศึกษา
สำนักงานคณะกรรมการการศึกษาขั้นพื้นฐาน

แบบบันทึกคะแนน

สำนักทดสอบทางการศึกษา
สำนักงานคณะกรรมการการศึกษาขั้นพื้นฐาน

แบบบันทึกคะแนน 1.
(สำหรับศูนย์สอบ)

ฉบับที่: 1.1 วิชา: 101 ชั้น: 101

วัตถุประสงค์: 1001 ชื่อสนามสอบ: สำนักทดสอบ

พินัยกรรม: 10010001 ชื่อสนามสอบ: โขงเกษม

ที่ตั้ง: 1 ชื่ออาคาร: พระยอดฟ้า ชั้น: 1 ผนัง: 1.1 ค

เลขที่สอบ: 56010001 - 56010030 - 30 คน วันที่สอบ: วันที่ 19 - 23 พฤษภาคม 2561 เวลา: 11.00 - 12.00 น. / 13.00 - 15.00 น.

ลำดับ	เลขที่สอบ	เลขประจำตัวประชาชน	ชื่อ - นามสกุล	สถาน	คะแนน			
					คำ	ประโยค (10 คะแนน)	ข้อความ (20 คะแนน)	รวมคะแนน (30 คะแนน)
1	56010001	3 7101 0892564	ค.ณิกรีน โฉ					
2	56010002	4 5125 25472235	ค.พริ้ง พง					
3	56010003	7 5241 25482312	ค.สมชาย ธรรม					
4	56010004	4 7101 0892564	ค.สมใจ ธรรม					
5	56010005	5 5125 25472235	ค.สมศรี สอน					
6	56010006	8 5241 25482312	ค.สมชาย ธรรม					
7	56010007	5 7101 0892564	ค.สุวรรณี ค					
8	56010008	4 5125 25472235	ค.ณิกรีน โฉ					
9	56010009	9 5241 25482312	ค.สุใจ ธรรม					
10	56010010	6 7101 0892564	ค.สมชาย ธรรม					
11	56010011	7 5125 25472235	ค.สมชาย ธรรม					
12	56010012	5 5241 25482312	ค.สุวิทย์ พง					
13	56010013	7 7101 0892564	ค.สุภาวณี ค					
14	56010014	8 5125 25472235	ค.สมชาย ธรรม					
15	56010015	1 5241 25482312	ค.สมใจ ธรรม					
16	56010016	8 7101 0892564	ค.สมศรี สอน					
17	56010017	9 5125 25472235	ค.สมชาย ธรรม					
18	56010018	2 5241 25482312	ค.สุวรรณี ค					
19	56010019	9 7101 0892564	ค.ณิกรีน โฉ					
20	56010020	8 5125 25472235	ค.สุใจ ธรรม					
21	56010021	1 5241 25482312	ค.สมชาย ธรรม					
22	56010022	8 7101 0892564	ค.สมศรี สอน					
23	56010023	9 5125 25472235	ค.สุวิทย์ พง					
24	56010024	2 5241 25482312	ค.สุวรรณี ค					
25	56010025	1 5241 25482312	ค.ณิกรีน โฉ					
26	56010026	8 7101 0892564	ค.สุใจ ธรรม					
27	56010027	9 5125 25472235	ค.สมชาย ธรรม					
28	56010028	2 5241 25482312	ค.สุภาวณี ค					
29	56010029	7 7101 0892564	ค.ณิกรีน โฉ					
30	56010030	8 5125 25472235	ค.สมใจ ธรรม					

จำนวนผู้เข้าสอบ คน จำนวนผู้เข้าสอบจริง คน

ลาออกโดยกรรมการผู้คุมสอบ คนที่ 1 คนที่ 2

หมายเหตุ: กรณีนักเรียนขาดสอบ โปรดรายงานใช้กรรมการผู้คุมสอบว่า "ขาดสอบ" ห้าม

สำนักทดสอบทางการศึกษา
สำนักงานคณะกรรมการการศึกษาขั้นพื้นฐาน

แบบบันทึกคะแนน 2.
(สำหรับศูนย์สอบ)

ฉบับที่: 1.1 วิชา: 102 ชั้น: 102 ภาษาอังกฤษ

วัตถุประสงค์: 1001 ชื่อสนามสอบ: สำนักทดสอบ

พินัยกรรม: 10010001 ชื่อสนามสอบ: โขงเกษม

ที่ตั้ง: 1 ชื่ออาคาร: พระยอดฟ้า ชั้น: 1 ผนัง: 1.1 ค

เลขที่สอบ: 56010001 - 56010030 - 30 คน วันที่สอบ: วันที่ 19 - 23 พฤษภาคม 2561 เวลา: 11.00 - 12.00 น. / 13.00 - 15.00 น.

ลำดับ	เลขที่สอบ	เลขประจำตัวประชาชน	ชื่อ - นามสกุล	สถาน	คะแนน			
					คำ	ประโยค (10 คะแนน)	ข้อความ (20 คะแนน)	รวมคะแนน (30 คะแนน)
1	56010001	3 7101 0892564	ค.ณิกรีน โฉ					
2	56010002	4 5125 25472235	ค.พริ้ง พง					
3	56010003	7 5241 25482312	ค.สมชาย ธรรม					
4	56010004	4 7101 0892564	ค.สมใจ ธรรม					
5	56010005	5 5125 25472235	ค.สมศรี สอน					
6	56010006	8 5241 25482312	ค.สมชาย ธรรม					
7	56010007	5 7101 0892564	ค.สุวรรณี ค					
8	56010008	4 5125 25472235	ค.ณิกรีน โฉ					
9	56010009	9 5241 25482312	ค.สุใจ ธรรม					
10	56010010	6 7101 0892564	ค.สมชาย ธรรม					
11	56010011	7 5125 25472235	ค.สมชาย ธรรม					
12	56010012	5 5241 25482312	ค.สุวิทย์ พง					
13	56010013	7 7101 0892564	ค.สุภาวณี ค					
14	56010014	8 5125 25472235	ค.สมชาย ธรรม					
15	56010015	1 5241 25482312	ค.สมใจ ธรรม					
16	56010016	8 7101 0892564	ค.สมศรี สอน					
17	56010017	9 5125 25472235	ค.สมชาย ธรรม					
18	56010018	2 5241 25482312	ค.สุวรรณี ค					
19	56010019	9 7101 0892564	ค.ณิกรีน โฉ					
20	56010020	8 5125 25472235	ค.สุใจ ธรรม					
21	56010021	1 5241 25482312	ค.สมชาย ธรรม					
22	56010022	8 7101 0892564	ค.สมศรี สอน					
23	56010023	9 5125 25472235	ค.สุวิทย์ พง					
24	56010024	2 5241 25482312	ค.สุวรรณี ค					
25	56010025	1 5241 25482312	ค.ณิกรีน โฉ					
26	56010026	8 7101 0892564	ค.สุใจ ธรรม					
27	56010027	9 5125 25472235	ค.สมชาย ธรรม					
28	56010028	2 5241 25482312	ค.สุภาวณี ค					
29	56010029	7 7101 0892564	ค.ณิกรีน โฉ					
30	56010030	8 5125 25472235	ค.สมใจ ธรรม					

จำนวนผู้เข้าสอบ คน จำนวนผู้เข้าสอบจริง คน

ลาออกโดยกรรมการผู้คุมสอบ คนที่ 1 คนที่ 2

หมายเหตุ: กรณีนักเรียนขาดสอบ โปรดรายงานใช้กรรมการผู้คุมสอบว่า "ขาดสอบ" ห้าม

- พิมพ์ด้วยกระดาษปอนด์
แยก 2 วิชา ๆ ละ 1 แผ่น ได้แก่
- แผ่นที่ 1
- แบบบันทึกคะแนน 2
(การอ่านรู้เรื่อง)
- แผ่นที่ 2
- แบบบันทึกคะแนน 1
(การอ่านออกเสียง)

แบบบันทึกคะแนน

สำนักทดสอบทางการศึกษา
สำนักงานคณะกรรมการการศึกษาขั้นพื้นฐาน

เลขบันทึกการส่วน 2
 (ฉบับเรียน/ปี)

วิชา : _____ รหัสวิชา : 100 _____ ชั้นเรียน : _____
 วิชาเฉพาะ : _____ วิชาสามัญ : _____
 วิชาเลือก : _____ วิชาเลือก : _____
 วิชาเลือก : _____ วิชาเลือก : _____

เลขที่โรงเรียน : 340 3004 - 340 3008 - 39 หมู่ _____

ลำดับที่	ลำดับวิชา	ลำดับวิชาที่สอบ	ชื่อ - นามสกุล	คะแนน	คะแนนรวมรายวิชา/ผู้เรียน				
					สอบปี 1	สอบปี 2	สอบปี 3	สอบปี 4	รวม
1	34001001	34001001	นางสาว น. น.						
2	34001002	34001002	นางสาว น. น.						
3	34001003	34001003	นางสาว น. น.						
4	34001004	34001004	นางสาว น. น.						
5	34001005	34001005	นางสาว น. น.						
6	34001006	34001006	นางสาว น. น.						
7	34001007	34001007	นางสาว น. น.						
8	34001008	34001008	นางสาว น. น.						
9	34001009	34001009	นางสาว น. น.						
10	34001010	34001010	นางสาว น. น.						
11	34001011	34001011	นางสาว น. น.						
12	34001012	34001012	นางสาว น. น.						
13	34001013	34001013	นางสาว น. น.						
14	34001014	34001014	นางสาว น. น.						
15	34001015	34001015	นางสาว น. น.						
16	34001016	34001016	นางสาว น. น.						
17	34001017	34001017	นางสาว น. น.						
18	34001018	34001018	นางสาว น. น.						
19	34001019	34001019	นางสาว น. น.						
20	34001020	34001020	นางสาว น. น.						

วิชาที่สอบ : _____ ปี : _____
 สถานที่สอบ : _____

หมายเหตุ : _____

ข้อมูลนักเรียนแต่ละคน
 จะถูกพิมพ์เสร็จเรียบร้อยแล้ว
 มาจากโรงพิมพ์

แบบบันทึกคะแนน (สำรอง)
 ในแต่ละสนามสอบจะมีไม่ต่ำกว่า 1 แผ่น
 แต่ไม่เกินร้อยละ 5

แบบบันทึกคะแนน



สำนักงานทดสอบทางการศึกษา
สำนักงานคณะกรรมการการศึกษาขั้นพื้นฐาน

แบบบันทึกคะแนน 1.
(ส่งคืนศูนย์สอบ)

ข้อมูลห้องสอบ



ระดับชั้น	ป.1	รหัสวิชา	101	ชื่อวิชา	การอ่านรู้เรื่อง		
รหัสศูนย์สอบ	1001	ชื่อศูนย์สอบ	สำนักทดสอบ				
รหัสสนามสอบ	10010001	ชื่อสนามสอบ	โรงเรียนหอวัง				
ห้องสอบที่	1	тик/อาคาร	พระองค์ดำ	ชั้น	1	ห้องสอบ	ป.1 ก
เลขที่นั่งสอบ	56010001 - 56010030 = 30 คน		วันที่สอบ	วันที่ 19 - 23 กุมภาพันธ์ 2561		เวลา	09.00 - 10.30 น.

ข้อมูลนักเรียน					คะแนนสอบการอ่านออกรู้เรื่อง				
ลำดับที่	เลขที่นั่งสอบ	เลขประจำตัวประชาชน	ชื่อ - นามสกุล	สถานะ	คำ (20 คะแนน)		ประโยค (20 คะแนน)	ข้อความ (10 คะแนน)	รวมคะแนน (50 คะแนน)
					ส่วนที่ 1	ส่วนที่ 2			
1	56010001	3 7101 00892564	ด.ช.รักเรียน ใจดี						
2	56010002	4 5125 25472235	ด.ช.พอใจ คงช้า						
3	56010003	7 5241 25682312	ด.ช.สมพร จิตรงาม						
4	56010004	4 7101 00892564	ด.ช.สมใจ รักการดี						
5	56010005	5 5125 25472235	ด.ญ.สมศรี สวยสมใจ						
6	56010006	8 5241 25682312	ด.ช.มานะ รักเรียนงาม						
7	56010007	5 7101 00892564	ด.ญ.สุวรรณี คงดี						
8	56010008	6 5125 25472235	ด.ช.ปิติ เลี้ยงม้า						



ข้อมูลนักเรียน



ช่องบันทึกคะแนน
(กรรมการบันทึก)

เอกสารธุรการประจำสถานศึกษา

- 1) แบบ สพฐ.2 ใบเซ็นชื่อผู้เข้าสอบ (บรรจุอยู่ในซองกระดาษคำตอบ)
- 2) แบบ สพฐ.6 แบบคำขอแก้ไขข้อมูล (สนามสอบละ 2 ใบ)
- 3) แบบ RT1 บัญชีรับส่งแบบทดสอบและกระดาษคำตอบ
- 4) แบบ RT2 บัญชีส่งจำนวนกล่องกระดาษคำตอบ จากสถานศึกษาถึงศูนย์สอบ
- 5) ซองใส่แบบบันทึกคะแนนจากสถานศึกษามาเก็บยังศูนย์สอบ

ตัวอย่าง แบบ สพฐ.2 ใบเซ็นชื่อผู้เข้าสอบในแต่ละห้องสอบ



ใบเซ็นชื่อผู้เข้าสอบ

สปฐ.

สนามสอบส่งคืนศูนย์สอบ ศูนย์สอบเก็บไว้

วิชา 01 ความสามารถด้านการอ่านออกเสียง

รหัสศูนย์สอบ 0001

ชื่อศูนย์สอบ สำนักทดสอบฯ

รหัสสนามสอบ 1010000001

ชื่อสนามสอบ โรงเรียนทอวัง

ตึก/อาคาร อาคาร 2

ชั้น 2

ห้องสอบ 222

เลขที่นั่งสอบ 00000019 - 00000046 = 30 คน วันที่สอบ

เวลา 10.20 - 11.10 น.

ลำดับที่	เลขที่นั่งสอบ	เลขประจำตัวประชาชน	ชื่อ-สกุล	ลายมือชื่อ	หมายเหตุ
1	00000019	111111111111	นางสาวสุภัทรา สกุล 1	_____	_____
2	00000186	111111111111	นางสาวอัญชลี สกุล 2	_____	_____
3	00000187	111111111111	นางสาวไพริน สกุล 3	_____	_____
4	00000064	111111111111	นางสาวสุสมา สกุล 4	_____	_____
5	00000100	111111111111	นางสาวชัชวราภรณ์ สกุล 5	_____	_____
6	00000112	111111111111	นางสาวจริยาภรณ์ สกุล 6	_____	_____
7	00000129	111111111111	นางสาวสุธิดา สกุล 7	_____	_____
8	00000142	111111111111	นางสาวอัศริตา สกุล 8	_____	_____
9	00000144	111111111111	นายสุพจน์ สกุล 9	_____	_____
10	00000020	111111111111	นางสาวอมรรัตน์ สกุล 10	_____	_____



แบบฟอร์มคำขอแก้ไขข้อมูล

การทดสอบความสามารถด้านการอ่าน (RT) ชั้นประถมศึกษาปีที่ 1

เรียน ผู้อำนวยการสำนักทดสอบทางการศึกษา สพฐ.

ข้าพเจ้า (ด.ช./ด.ญ./นาย/นางสาว)..... นามสกุล.....

เลขที่นั่งสอบ ชื่อโรงเรียน.....

เบอร์ติดต่อ..... (E-mail).....

รหัสศูนย์สอบ..... ชื่อศูนย์สอบ.....

รหัสสนามสอบ..... ชื่อสนามสอบ.....

มีความประสงค์จะ ขอแก้ไขข้อมูลใบเข้าชื่อนักเรียน (สพฐ.2) ดังนี้

รายการ	จากเดิม	ขอแก้ไขเป็น
1. เพศ		
2. ชื่อ		
3. นามสกุล		
4. เลขประจำตัวประชาชน		
5. รหัสโรงเรียน		
6. เลขประจำตัวนักเรียน		
7. ประเภทของนักเรียน (ปกติ/พิเศษ)		
อื่น ๆ		

ทั้งนี้ ข้าพเจ้าได้แนบสำเนาหลักฐานที่จำเป็น เพื่อประกอบการขอแก้ไขมาแล้ว คือ

- สำเนาบัตรประชาชน ใบสำคัญการเปลี่ยนชื่อ-ชื่อสกุล สำเนาทะเบียนบ้าน
 สำเนาบัตรประจำตัวนักเรียน เอกสารรับรองเด็กพิเศษ
 อื่น ๆ (ระบุ).....

ลงชื่อ

(.....)

วันที่/...../.....

ตัวอย่าง แบบ สพฐ.6
แบบคำขอแก้ไขข้อมูล

ตัวอย่าง แบบ RT1 บัญชีรับส่งแบบทดสอบและกระดาษคำตอบระหว่าง หัวหน้าสถานศึกษา/กรรมการกลางกับกรรมการคุมสอบ



สำนักทดสอบทางการศึกษา

RT1

สำนักงานคณะกรรมการการศึกษาขั้นพื้นฐาน

(สำหรับประธานสนามสอบเป็นผู้ลงบันทึก และส่งเก็บไว้ที่ศูนย์สอบ)

บัญชีรับส่งแบบทดสอบและกระดาษคำตอบระหว่างประธานสนามสอบ/กรรมการกลางกับกรรมการคุมสอบ

การทดสอบความสามารถด้านการอ่าน (RT) ชั้นประถมศึกษาปีที่ 1

รหัสศูนย์สอบ.....ชื่อศูนย์สอบ.....รหัสสนามสอบ.....ชื่อสนามสอบ.....

รหัสวิชา.....ชื่อวิชา.....วันที่สอบ.....

ก่อนการสอบ			จำนวนเสร็จสิ้นการสอบ						
จำนวนซอง		ชื่อผู้รับ แบบทดสอบ	จำนวน สพฐ.2	จำนวนผู้มีสิทธิ์สอบตาม สพฐ.2		จำนวน สพฐ.3	จำนวนผู้เข้าสอบ กรณีพิเศษ	ชื่อผู้ส่งของ กระดาษคำตอบ	
ห้องสอบ	แบบทดสอบ			เข้าสอบ	ขาดสอบ				
		รวม							

ได้ตรวจนับแล้วครบถ้วนตามจำนวนที่ระบุไว้

ลงชื่อประธานสนามสอบ
(.....)

ตัวอย่างแบบ RT2 บัญชีส่งจำนวนกล่องกระดาษคำตอบ และเอกสารอื่นๆ จากสถานศึกษาถึงศูนย์สอบ



สำนักทดสอบทางการศึกษา
สำนักงานคณะกรรมการการศึกษาขั้นพื้นฐาน

RT2

(สำหรับประธานสนามสอบเป็นผู้บันทึกและส่งเก็บไว้ที่ศูนย์สอบ)

บัญชีส่งจำนวนกล่องกระดาษคำตอบ และเอกสารอื่นๆจากประธานสนามสอบถึงศูนย์

การทดสอบความสามารถด้านการอ่าน (RT) ชั้นประถมศึกษาปีที่ 1

รหัสศูนย์สอบ.....ชื่อศูนย์สอบ.....รหัสสนามสอบ.....ชื่อสนามสอบ.....วันที่สอบ.....

รหัสวิชา	ชื่อวิชา	จำนวนกระดาษคำตอบ		จำนวน สพฐ.2	จำนวนผู้มีสิทธิ์สอบตาม สพฐ.2		จำนวน สพฐ.3	จำนวนผู้เข้าสอบ กรณีพิเศษ	จำนวนของเอกสาร อื่น ๆ (ถ้ามี)
		ซอง	กล่อง		เข้าสอบ	ขาดสอบ			
รวม									

ลงชื่อผู้ส่ง.....ประธานสนามสอบ

(.....)

..... / /

ได้ตรวจนับแล้วครบถ้วนตามจำนวนที่ระบุไว้

ลงชื่อผู้รับ.....ประธานศูนย์สอบ

(.....)

..... / /

ตัวอย่าง

ซองใส่แบบบันทึกคะแนนจากสถานศึกษา มาเก็บยังศูนย์สอบ

ซองใส่ใบบันทึกคะแนนและเอกสารอื่นๆจากสนามสอบถึงศูนย์สอบ



สำนักทดสอบทางการศึกษา
สำนักงานคณะกรรมการการศึกษาขั้นพื้นฐาน

ซองที่ 1/1



รหัสศูนย์สอบ..... 81010000ศูนย์สอบ..... **สพป.กระบี่**

รหัสสนามสอบ..... 1081010160สนามสอบ..... **ชุมชนบ้านศาลาด่าน**

ห้องสอบที่..... 1อาคาร/ตึก..... **ช่วงชั้นที่ 1**

ชั้น..... 1ชื่อห้อง..... **ป.1 ก**

1. ใบบันทึกคะแนน แผ่น

ผู้บันทึก.....(ตัวบรรจง)

2. เอกสารอื่นๆ(ถ้ามี)..... แผ่น

หมายเหตุ กรุณำบันทึกหน้าซองให้ถูกต้อง และนับจำนวนให้ครบถ้วน ก่อนปิดซอง

แนวปฏิบัติในการอ่านออกเสียง



การจัดห้องสอบการอ่านออกเสียง



กรรมการทั้ง 2 คน มาจากบุคลากรครูภายในโรงเรียน

การจัดห้องสอบการอ่านรู้เรื่อง



ห้องละ 20 คน ห้องสุดท้ายขยายได้ไม่เกิน 25 คน โดยเว้นระยะห่างตามมาตรการฯ ป้อง COVID 19

การบริหารจัดการสอบ (เพิ่มเติม)

1. กรณีผู้เข้าสอบต้องการเปลี่ยนข้อมูลเด็ก ได้แก่ ชื่อ-สกุล สถานะ เด็กปกติหรือเด็กพิเศษ ให้กรอกแบบฟอร์ม สพฐ.6 และแก้ไขในไฟล์ Excel แล้วนำเข้าสู่ระบบ NT Access
2. แบบทดสอบ (โจทย์คำถาม) ทั้งหมด เมื่อสอบเสร็จแล้วให้ไว้ที่สถานศึกษา เพื่อใช้ในการตรวจสอบคุณภาพของผู้เรียนในปีการศึกษาต่อไป
3. แบบบันทึกคะแนนเมื่อกรอกคะแนนแล้ว ให้เก็บรักษาไว้ที่ศูนย์สอบ
4. แบบทดสอบสำรอง (ที่ไม่ได้ใช้) ให้เก็บไว้ที่ศูนย์สอบไม่ต้องส่งคืนมายัง สพฐ.

การกรอกคะแนนผลการทดสอบ

ให้สถานศึกษาทำการตรวจข้อสอบที่สนามสอบ แล้วบันทึกผลการทดสอบลงในแบบบันทึก แล้วกรอกข้อมูลจากแบบบันทึกส่งมายัง สพฐ. ผ่านทางระบบ **NT Access** ทั้งนี้ การประเมินความสามารถในการอ่านออก เป็นการประเมินเพื่อปรับปรุงและพัฒนาความสามารถของผู้เรียนเป็นสำคัญ ดังนั้น กรรมการคุมสอบควรคำนึงถึงถูกต้องตามสภาพที่เป็นจริงของนักเรียน ความบริสุทธิ์ ยุติธรรมและโปร่งใส ด้วย

รหัสนักเรียน		รหัสดูสอบ		ชื่อ - นามสกุล		สถานที่สอบ		วันที่สอบ		เวลาสอบ																																																																																														
ร.1	1001	ร.101	101	การอ่านปฏิถัง	สำนักงานทดสอบ	โรงเรียนอยุธยา	ชั้น	1	ป.1 ก	09.00 - 10.30 น.																																																																																														
<table border="1"> <thead> <tr> <th rowspan="2">ลำดับที่</th> <th rowspan="2">เลขที่ข้อสอบ</th> <th rowspan="2">เลขประจำตัวประชาชน</th> <th rowspan="2">ชื่อ - นามสกุล</th> <th rowspan="2">สถาน</th> <th colspan="4">คะแนนสอบการอ่านออกผู้เรียง</th> </tr> <tr> <th>ส่วนที่ 1</th> <th>ส่วนที่ 2</th> <th>จิตรวม (10 คะแนน)</th> <th>รวมคะแนน (50 คะแนน)</th> </tr> </thead> <tbody> <tr> <td>1</td> <td>56010001</td> <td>3 7101 00802564</td> <td>ค.พ.วิวัฒน์ ใจดี</td> <td></td> <td>5</td> <td>7</td> <td>12</td> <td>8</td> <td>32</td> </tr> <tr> <td>2</td> <td>56010002</td> <td>4 5125 25472235</td> <td>ค.พ.หญิง ศุภษา</td> <td></td> <td>8</td> <td>7</td> <td>15</td> <td>8</td> <td>38</td> </tr> <tr> <td>3</td> <td>56010003</td> <td>7 5241 25482312</td> <td>ค.พ.สมพร จิตรธรรม</td> <td></td> <td>6</td> <td>8</td> <td>13</td> <td>9</td> <td>36</td> </tr> <tr> <td>4</td> <td>56010004</td> <td>4 7101 00802564</td> <td>ค.พ.สมใจ จิกราวดี</td> <td></td> <td>5</td> <td>7</td> <td>12</td> <td>8</td> <td>32</td> </tr> <tr> <td>5</td> <td>56010005</td> <td>5 5125 25472235</td> <td>ค.พ.สมศรี สอนทอง</td> <td></td> <td>9</td> <td>9</td> <td>14</td> <td>9</td> <td>41</td> </tr> <tr> <td>6</td> <td>56010006</td> <td>8 5241 25482312</td> <td>ค.พ.มาษา จิรวิกรม</td> <td></td> <td>5</td> <td>7</td> <td>12</td> <td>8</td> <td>32</td> </tr> <tr> <td>7</td> <td>56010007</td> <td>5 7101 00802564</td> <td>ค.พ.สุวรรณี พลดี</td> <td>ขาดสอบ</td> <td></td> <td></td> <td></td> <td></td> <td></td> </tr> <tr> <td>8</td> <td>56010008</td> <td>6 5125 25472235</td> <td>ค.พ.วิฬ มณีฉาย</td> <td></td> <td>5</td> <td>7</td> <td>12</td> <td>8</td> <td>32</td> </tr> </tbody> </table>												ลำดับที่	เลขที่ข้อสอบ	เลขประจำตัวประชาชน	ชื่อ - นามสกุล	สถาน	คะแนนสอบการอ่านออกผู้เรียง				ส่วนที่ 1	ส่วนที่ 2	จิตรวม (10 คะแนน)	รวมคะแนน (50 คะแนน)	1	56010001	3 7101 00802564	ค.พ.วิวัฒน์ ใจดี		5	7	12	8	32	2	56010002	4 5125 25472235	ค.พ.หญิง ศุภษา		8	7	15	8	38	3	56010003	7 5241 25482312	ค.พ.สมพร จิตรธรรม		6	8	13	9	36	4	56010004	4 7101 00802564	ค.พ.สมใจ จิกราวดี		5	7	12	8	32	5	56010005	5 5125 25472235	ค.พ.สมศรี สอนทอง		9	9	14	9	41	6	56010006	8 5241 25482312	ค.พ.มาษา จิรวิกรม		5	7	12	8	32	7	56010007	5 7101 00802564	ค.พ.สุวรรณี พลดี	ขาดสอบ						8	56010008	6 5125 25472235	ค.พ.วิฬ มณีฉาย		5	7	12	8	32
ลำดับที่	เลขที่ข้อสอบ	เลขประจำตัวประชาชน	ชื่อ - นามสกุล	สถาน	คะแนนสอบการอ่านออกผู้เรียง																																																																																																			
					ส่วนที่ 1	ส่วนที่ 2	จิตรวม (10 คะแนน)	รวมคะแนน (50 คะแนน)																																																																																																
1	56010001	3 7101 00802564	ค.พ.วิวัฒน์ ใจดี		5	7	12	8	32																																																																																															
2	56010002	4 5125 25472235	ค.พ.หญิง ศุภษา		8	7	15	8	38																																																																																															
3	56010003	7 5241 25482312	ค.พ.สมพร จิตรธรรม		6	8	13	9	36																																																																																															
4	56010004	4 7101 00802564	ค.พ.สมใจ จิกราวดี		5	7	12	8	32																																																																																															
5	56010005	5 5125 25472235	ค.พ.สมศรี สอนทอง		9	9	14	9	41																																																																																															
6	56010006	8 5241 25482312	ค.พ.มาษา จิรวิกรม		5	7	12	8	32																																																																																															
7	56010007	5 7101 00802564	ค.พ.สุวรรณี พลดี	ขาดสอบ																																																																																																				
8	56010008	6 5125 25472235	ค.พ.วิฬ มณีฉาย		5	7	12	8	32																																																																																															

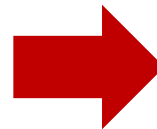

ทางเข้าสู่ระบบ NT Access โดยสามารถเสิร์ชข้อมูล ผ่านทาง Google ด้วยคำว่า (nt access)



nt access

nt access

nt access 2561

nt access pl.1 2563

nt access 2562 pl.1

ค้นหาด้วย Google

ดีใจจัง ค้นแล้วเจอ



nt access

ทั้งหมด

ค้นรูป

วิดีโอ

ข่าวสาร

แผนที่

เพิ่มเติม

การตั้งค่า

เครื่องมือ

ผลการค้นหาประมาณ 585,000,000 รายการ (0.31 วินาที)

nt.obec.go.th

ระบบจัดการสอบ

NT-Server (05) : 180.180.244.56. สำนักงานคณะกรรมการการศึกษาขั้นพื้นฐาน ถนนราชดำเนินนอก เขต
ดุสิต กรุงเทพมหานคร Software Version : 1.0.
คุณเคยไปที่หน้าเว็บนี้หลายครั้ง ไปครั้งล่าสุดเมื่อ: 16/11/2020

180.180.244.42 > NT > ExamWeb

NT - ระบบจัดการสอบ

สำนักงานคณะกรรมการการศึกษาขั้นพื้นฐาน กระทรวงศึกษาธิการ. ระบบจัดการสอบ. เลือกระดับชั้น. [ผล
สอบระดับประเทศ RT ปีการศึกษา 2561] [ผลสอบระดับประเทศ RT ปีการศึกษา ...
คุณเคยไปที่หน้าเว็บนี้หลายครั้ง ไปครั้งล่าสุดเมื่อ: 5/11/2020

www.kruachieve.com > ข่าวการศึกษา

สำนักทดสอบทางการศึกษา สพฐ. เผยแพร่ คู่มือการใช้งานระบบจัดการ ...
... (NT Access) 2562. กำหนดการบริหารจัดการการสอบ; การประเมินคุณภาพผู้เรียน ชั้นประถมศึกษาปีที่ 3
(NT); การประเมินความสามารถด้านการอ่านของผู้เรียน ชั้นประถมศึกษาปีที่ ...

th-th.facebook.com > bet.obec.go.th > posts > ช่องทาง...

ช่องทางการเข้าระบบ NT Access ตามลิงค์... - สำนักทดสอบทางการ ...

13 พ.ย. 2561 — ช่องทางการเข้าระบบ NT Access ตามลิงค์ http://180.180.244.56/ExamWeb/

NT Access



สำนักทดสอบทางการศึกษา

หน้าแรก

โครงสร้างบริหาร

เกี่ยวกับหน่วยงาน

ดาวน์โหลด

ค้นหา.....



“สำนักทดสอบทางการศึกษาเป็นองค์กรวิชาชีพชั้นสูง เป็นที่ยอมรับ และน่าเชื่อถือ
ด้านการประกันคุณภาพการศึกษา การวัดและประเมินผลทางการศึกษา การเทียบวุฒิ
การศึกษา ระดับการศึกษาขั้นพื้นฐาน”



NT Access

ระบบบริหารจัดการการทดสอบ

NT, RT



EPCC

EXAMINATION PROCESS
COMMUNICATION



PISA STYLE

ระบบข้อสอบออนไลน์ PISA



SIBS

ระบบคลังข้อสอบมาตรฐาน สพฐ.



เทียบวุฒิการศึกษา

ระบบยื่นคำร้องขอเทียบวุฒิ
การศึกษาออนไลน์



กรมส่งเสริมและคณะกรรมการประกันคุณภาพขั้นต้นศึกษา

Internal Quality Assurance Award

ทางเข้าสู่ระบบ NT Access

ระบบจัดการสอบ

เลือก Server

➡ NT-Server (01) : 180.180.244.48

➡ NT-Server (02) : 180.180.244.45

➡ NT-Server (03) : 180.180.244.42

➡ NT-Server (04) : 180.180.244.43

➡ NT-Server (05) : 180.180.244.56

ทางเข้าสู่ระบบโปรแกรมกรอกข้อมูล RT

1. เข้าโปรแกรม NT Access แล้วคลิกปุ่ม “การอ่าน ป.1”



The screenshot displays the NT Access system interface. At the top left, there is a logo and the text "สำนักงานคณะกรรมการการศึกษาขั้นพื้นฐาน" and "กระทรวงศึกษาธิการ". Below this is a green bar with the text "ระบบจัดการสอบ". The main content area is titled "เลือกระดับชั้น" and contains two buttons: "การอ่าน ป.1" (highlighted with a red arrow) and "NT U.3". Below the "การอ่าน ป.1" button, there are two lines of text: "[พลสอบระดับประเทศ RT ปีการศึกษา 2561]" and "[พลสอบระดับประเทศ RT ปีการศึกษา 2562]". Below the "NT U.3" button, there are two lines of text: "[พลสอบระดับประเทศ NT ปีการศึกษา 2561]" and "[พลสอบระดับประเทศ NT ปีการศึกษา 2562]". At the bottom left, there is the text "สำนักงานคณะกรรมการการศึกษาขั้นพื้นฐาน" and "ถนนราชดำเนินนอก เขตดุสิต กรุงเทพมหานคร 10300". At the bottom right, there is the text "Software Version : 1.3.0.0 (48)".

2. กรอก Username และ Password

การอ่าน ป.1

ศูนย์สอบ พดพื้นที่ สำนักการศึกษา โรงเรียน

รหัสผู้ใช้ (User ID) : 1

รหัสผ่าน (Password) : 2

3

[ประกาศผลสอบรายบุคคล คลิ๊กที่นี่](#)



3. คลิกที่เมนู “คะแนนการอ่าน ป.1”

The screenshot shows the official website of the Ministry of Education, Thailand. The header includes the ministry's name and logo on the left, and navigation links for 'Bangkok' and 'Logout' on the right. A blue banner at the top features the text '# การอ่าน ป.1 #' and a 'Download PDF' icon. Below this is a navigation bar with several menu items: 'Home', 'Information / News', 'School Information', 'Student Information', 'Exam Locations', 'Grade 1 Reading Score' (highlighted with a red arrow), and 'Feedback'. A yellow banner below the navigation bar contains a quote: 'ยินดีต้อนรับ เมืองปราจีนบุรี เข้าสู่ระบบ'. The main content area is split into two columns. The left column, titled 'ข่าวสาร' (News), displays a notice about the National Test (NT) for Grade 1 students. The right column, titled 'ประกาศ' (Announcement), contains a notice regarding the reduction of working hours and the impact of data transmission on school systems.

สำนักงานคณะกรรมการการศึกษาขั้นพื้นฐาน
กระทรวงศึกษาธิการ

เมืองปราจีนบุรี
เปลี่ยนรหัสผ่าน | ออกจากระบบ

การอ่าน ป.1 # 

หน้าหลัก ข้อมูลเขตพื้นที่ / ศูนย์สอบ ข้อมูลโรงเรียน ข้อมูลนักเรียน สถานที่สอบ **คะแนนการอ่าน ป.1** ประกาศผลสอบ 229

“ ยินดีต้อนรับ เมืองปราจีนบุรี เข้าสู่ระบบ ”

ข่าวสาร

กำหนดการบริหารจัดการทดสอบ ระดับชาติ (National Test: NT)
ความสามารถในการอ่าน ชั้นประถมศึกษาที่ 1
ปีการศึกษา 2560 ทุกสังกัด

ประกาศ

เรียน ผู้รับพิตชอบระดับโรงเรียน และระดับศูนย์สอบ

เพื่อลดขั้นตอนการทำงานและลดความผิดพลาดจากการนำส่งข้อมูลห้องที่
สามารถใช้สอบได้ของโรงเรียน

4. กรอกคะแนนในแต่ละด้าน (ด้านการอ่านรู้เรื่อง และด้านการอ่านออกเสียง)

รูปแบบการนำเข้าข้อมูลผลการประเมินความสามารถด้านการอ่าน มี 2 รูปแบบ คือ **รูปแบบที่ 1** นำเข้าระบบในรูปแบบของไฟล์ Excel

สำนักงานคณะกรรมการการศึกษาขั้นพื้นฐาน
กระทรวงศึกษาธิการ

บ้านท่าวังพา "ประชาศรีวิทยาคาร"
เปลี่ยนรหัสผ่าน | ออกจากระบบ

การอ่าน ป.1

คู่มือการใช้งานระบบ

หน้าหลัก ข้อมูลเขตพื้นที่ / ศูนย์สอบ ข้อมูลโรงเรียน ข้อมูลนักเรียน สถานศึกษา 1 คะแนนการอ่าน ป.1 ประกาศผลสอบ

คะแนนการอ่าน ป.1 --> ข้อมูลคะแนนการอ่าน ป.1 (คู่มือการบันทึกคะแนนการอ่าน ป.1)

2 1. ข้อมูลคะแนนการอ่าน ป.1
2. นำส่งคะแนนการอ่าน ป.1
3. แบบฟอร์มบันทึกคะแนน 1 และ 2

เงื่อนไขการบันทึก

ศูนย์สอบ: สพป.บ้าน พต 2 (55020000) โรงเรียน: บ้านท่าวังพา "ประชาศรีวิทยาคาร" (1055250147)

ระดับชั้น: ป.1 ห้องสอบ: ทั้งหมด สถาน: ทั้งหมด

ชื่อ: สกุล:

เลขประจำตัวประชาชน:

แสดงข้อมูล ดาวน์โหลด 3

80.180.244.44/NT/ExamWeb/School/DownloadFormScoreSave.aspx?mi=43

ไปพบข้อมูล

1055250147P1_25...Zip 4

รูปแบบที่ 2 กรอกข้อมูลผลการทดสอบเป็นรายบุคคลในระบบ NT access

สำนักงานคณะกรรมการการศึกษาขั้นพื้นฐาน
กระทรวงศึกษาธิการ

การอ่าน ป.1 # คู่มือการใช้งานระบบ

หน้าหลัก ข้อมูลเขตพื้นที่ / ศูนย์สอบ ข้อมูลโรงเรียน ข้อมูลนักเรียน สถานศึกษา คะแนนการอ่าน ป.1 ประกาศผลสอบ

ยินดีต้อนรับ โอลิมปัส เข้าสู่ระบบ

ข่าวสาร

กำหนดการบริการจัดการทดสอบ ระดับชาติ (Reading Test: RT)
ความสามารถในการอ่าน ชั้นประถมศึกษาปีที่ 1
ปีการศึกษา 2563 ทุกสังกัด

ลำดับที่	กิจกรรม	ระยะเวลา	ผู้รับผิดชอบ
1	ประจักษ์แจ้งแนวทางการดำเนินงานให้แก่ผู้แทนศูนย์บริการเครื่องมือ รุ่นที่ 1	23 - 25 พ.ย. 63	สวจ.

กำหนดการ และกรอบโครงสร้างของแบบทดสอบความสามารถในการอ่าน ชั้นประถมศึกษาปีที่ 1 ปีการศึกษา 2562
คลิกที่นี่เพื่อดูดาวน์โหลด
ไปพบข้อมูล

สำนักงานคณะกรรมการการศึกษาขั้นพื้นฐาน
ระบบบันทึกคะแนนความสามารถด้านความรู้ / รายชื่อนักเรียน

หน้าหลัก / สพป.กรุงเทพมหานคร / โอลิมปัส / กรอกคะแนน Admin

สนามสอบ : โอลิมปัส ห้องสอบ : ห้องสอบปกติ [3] (ปกติ) ให้ความช่วยเหลือ ติวไม่ได้คะแนน ฝึกจน 3 คน คำค้นหา Q เพิ่มนักเรียน (Walk-in)

โรงเรียน	เลขที่นั่งสอบ	ชื่อ - นามสกุล	เลขประจำตัวประชาชน	อ่านออกเสียง	อ่านรู้เรื่อง	คะแนนรวม	สถานะ
โอลิมปัส	0000007	ทดสอบ7 สกุล7	999999999999	บันทึกคะแนน	บันทึกคะแนน	-	ยังไม่ให้คะแนน
โอลิมปัส	0000008	ทดสอบ8 สกุล8	999999999998	บันทึกคะแนน	บันทึกคะแนน	-	ยังไม่ให้คะแนน
โอลิมปัส	0000009	ทดสอบ9 สกุล9	999999999999	บันทึกคะแนน	บันทึกคะแนน	-	ยังไม่ให้คะแนน

ก่อนหน้า 1 ถัดไป จำนวนทั้งหมด 3 รายการ

การรายงานผลการทดสอบ

สำนักงานคณะกรรมการการศึกษาขั้นพื้นฐาน กระทรวงศึกษาธิการ
รายงานผลการประเมินความสามารถด้านการอ่านออกของผู้เรียน (Reading Test: RT)
ซึ่งประเมินศึกษาปีที่ 1 ปีการศึกษา 2560
ฉบับที่ 1 แบบสรุปรายงานผลการทดสอบของนักเรียน (R-Student01)
ผลการประเมินความสามารถด้านการอ่านออกของผู้เรียน (Reading Test: RT)

1. ข้อมูลผู้เข้าสอบ
เลขประจำตัวประชาชน : 5160100025824
ชื่อ - สกุล : เด็กชายชณธิป หุ้มนำ เลขที่สอบ : 006/2025
ชื่อโรงเรียน : วิทยาลัยนันทวิทยา อำเภอ : ประจวบคีรีขันธ์ จังหวัด : หนองบัวลำภู
สำนักงานเขตพื้นที่การศึกษา : สพป. หนองบัวลำภู 1 ศึกษาธิการจังหวัด : หนองบัวลำภู
สังกัด : สำนักงานคณะกรรมการการศึกษาขั้นพื้นฐาน วิชาโรงเรียน : หนองกลาง

2. คะแนนประเมินการอ่าน

สมรรถนะ	คะแนนเต็ม		คะแนน		คะแนนเฉลี่ยร้อยละจำนวนคำถามระดับ		สัดส่วน
	เต็ม	ที่ได้	ร้อยละ	เฉลี่ย	เฉลี่ย	เฉลี่ย	
การอ่านออกเสียง	50	24	48.00	55.02	49.28	46.89	50.71
การอ่านรู้เรื่อง	50	19	38.00	51.54	49.02	41.55	46.56
รวม 2 สมรรถนะ	100	49	49.00	51.55	49.29	45.86	50.56

3. การเปรียบเทียบคะแนนประเมินการอ่านออกของผู้เรียน กับโรงเรียน เขตพื้นที่ จังหวัด ศึกษาธิการภาค สังกัด และประเทศ

Bar chart showing scores for 'การอ่านออกเสียง' and 'การอ่านรู้เรื่อง' across different levels: โรงเรียน, เขตพื้นที่, จังหวัด, ศึกษาธิการภาค, สังกัด, and ประเทศ. The student's scores are highlighted in orange.

Bar chart showing scores for 'การอ่านรู้เรื่อง' across different levels: โรงเรียน, เขตพื้นที่, จังหวัด, ศึกษาธิการภาค, สังกัด, and ประเทศ. The student's score is highlighted in orange.

สำนักงานทดสอบทางการศึกษา
สำนักงานคณะกรรมการการศึกษาขั้นพื้นฐาน กระทรวงศึกษาธิการ
การประเมินความสามารถด้านการอ่านออกของผู้เรียน (Reading Test: RT)

การอ่าน รวบรวมคะแนนและรายงานประกอบ

คะแนนและข้อประกอบ	คะแนน			ระดับคุณภาพ			
	เต็ม	ที่ได้	ร้อยละ	ปรับปรุง	พอใช้	ดี	ดีมาก
ออกเสียง	50	24	48.00		●		
	10	8	80.00				●
	20	10	50.00			●	
	20	6	30.00		●		
	50	19	38.00		●		
	20	10	50.00			●	
	20	7	35.00		●		
	10	2	20.00	●			
รวมคะแนน	100	49	49.00		●		

ภาพในแง่ความสามารถ

ช่วงคะแนนและคะแนนร้อยละในแต่ละระดับคุณภาพ					
การอ่านออกเสียง		การอ่านรู้เรื่อง		รวม 2 สมรรถนะ	
คะแนน	ร้อยละ	คะแนน	ร้อยละ	คะแนน	ร้อยละ
37.50 - 50.00	75.00 - 100	37.50 - 50.00	75.00 - 100	37.50 - 50.00	75.00 - 100
25.00 - 37.49	50.00 - 74.99	25.00 - 37.49	50.00 - 74.99	25.00 - 37.49	50.00 - 74.99
12.50 - 24.99	25.00 - 49.99	12.50 - 24.99	25.00 - 49.99	12.50 - 24.99	25.00 - 49.99
0 - 12.49	0 - 24.99	0 - 12.49	0 - 24.99	0 - 12.49	0 - 24.99

สำนักงานคณะกรรมการการศึกษาขั้นพื้นฐาน กระทรวงศึกษาธิการ
รายงานผลการประเมินความสามารถด้านการอ่านออกของผู้เรียน (Reading Test: RT)
ฉบับที่ 1 แบบสรุปรายงานผลการทดสอบของเขตพื้นที่ (R-Local01)
ผลการประเมินความสามารถด้านการอ่านออกของผู้เรียน (Reading Test: RT)

สังกัดเขตพื้นที่ (เขตพื้นที่)

เขตพื้นที่การศึกษา : สพป. หนองบัวลำภู 1 จังหวัด : หนองบัวลำภู ศึกษาธิการภาค : หนองบัวลำภู
ภาค : สำนักงานศึกษาธิการ กทม.
สำนักงานเขตพื้นที่การศึกษาประถมศึกษา (สพป.) ภาค : ภาค
เขตพื้นที่ : สำนักงานคณะกรรมการการศึกษาขั้นพื้นฐาน
จำนวนนักเรียนที่เข้าสอบ 3,000 คน

ผลการประเมินการอ่าน

สมรรถนะ	คะแนนเต็ม		คะแนนเฉลี่ยร้อยละจำนวนคำถามระดับ		สัดส่วน
	เต็ม	ที่ได้	เฉลี่ย	เฉลี่ย	
ออกเสียง	50	24	เฉลี่ย	46.89	45.68
			SD.	8.88	
อ่านรู้เรื่อง	50	19	เฉลี่ย	41.55	46.56
			SD.	7.35	
รวม 2 สมรรถนะ	100	49	เฉลี่ย	45.86	50.56
			SD.	4.55	

คะแนนประเมินการอ่านของผู้เรียนที่ จังหวัด ศึกษาธิการภาค สังกัด และประเทศ

Bar chart showing scores for 'การอ่านออกเสียง' and 'การอ่านรู้เรื่อง' across different levels: โรงเรียน, เขตพื้นที่, จังหวัด, ศึกษาธิการภาค, สังกัด, and ประเทศ. The student's scores are highlighted in orange.

เปรียบเทียบ จำนวนคำถามระดับคุณภาพ

สัปดาห์	จำนวนและร้อยละนักเรียน		จำนวนคำถามระดับคุณภาพ	
	จำนวน	ร้อยละ	จำนวน	ร้อยละ
ปรับปรุง	16.67	1800	500	16.67
	8.33	1250	41.67	200
พอใช้	20.00	1400	46.67	700
				23.33

การรายงานผล

1. ประกาศผลสอบ วันที่ 20 เมษายน 2564 เป็นต้นไป
2. ดูผลสอบของนักเรียนผ่านระบบ **NT Access**
3. แบบรายงานผลสอบ
 - รายบุคคล
 - รายโรงเรียน
 - รายเขตพื้นที่การศึกษา
 - รายสังกัด
 - ภาพรวมประเทศ



แบบรายงานผลการสอบ

แบบรายงาน	นักเรียน	สถานศึกษา	เขตพื้นที่/ศูนย์สอบ	ต้นสังกัด
แบบสรุปผลการสอบ	R-Student 01	R-School 01	R-Local 01	R-Central 01
แบบรายงานค่าสถิติพื้นฐาน		R-School 02	R-Local 02	R-Central 02
แบบรายงานผลการทดสอบจำแนกรายบุคคล/โรงเรียน/เขต รายนามรณณะ		R-School 03	R-Local 03	R-Central 03
แบบรายงานผลการทดสอบจำแนกรายบุคคล/โรงเรียน/เขต รายองค์ประกอบ		R-School 04	R-Local 04	R-Central 04
แบบรายงานค่าสถิติพื้นฐานจำแนกรายบุคคล/โรงเรียน/เขต		R-School 05	R-Local 05	R-Central 05

แบบรายงานผลการสอบของนักเรียนรายบุคคล



สำนักงานคณะกรรมการการศึกษาขั้นพื้นฐาน กระทรวงศึกษาธิการ
รายงานผลการประเมินความสามารถด้านการอ่านของผู้เรียน (Reading Test: RT)
ชั้นประถมศึกษาปีที่ 1 ปีการศึกษา 2562
ฉบับที่ 1 แบบสรุปรายงานผลการประเมินของนักเรียน (R-Student01)

ผลการประเมินความสามารถด้านการอ่านของผู้เรียน (Reading Test : RT)

1. ข้อมูลผู้เข้าสอบ									
ชื่อ - สกุล : เด็กหญิงจิราภา ขาวแก้ว	เลขที่โรงเรียน : 00601816		เลขประจำตัวประชาชน : 110000123411						
ชื่อโรงเรียน : โรงเรียนโสม	เขตพื้นที่ : เขตบางพลี		จังหวัด : กรุงเทพมหานคร						
สำนักงานเขตพื้นที่การศึกษา : สพป.กรุงเทพมหานคร	ศึกษาธิการจังหวัด : กทม.		สังกัด : สำนักงานคณะกรรมการการศึกษาขั้นพื้นฐาน						
2. คะแนนผลการประเมินการอ่าน									
ด้าน	คะแนนเต็ม	คะแนนที่ได้	ร้อยละ	คะแนนเฉลี่ยร้อยละจำแนกตามระดับ					
				โรงเรียน	เขตพื้นที่	จังหวัด	ศึกษาธิการภาค	สังกัด	ประเทศ
การอ่านออกเสียง	50	42.25	84.50	76.33	77.15	77.01	74.93	47.49	68.50
การอ่านรู้ใจ	50	41	82.00	67.91	77.82	77.75	76.64	72.51	72.81
รวม 2 ด้าน	100	83.25	83.25	72.12	77.49	77.38	75.79	70.00	70.64

3. กราฟเปรียบเทียบผลคะแนนผลการประเมินการอ่าน ของนักเรียน ชั้นโรงเรียน เขตพื้นที่ จังหวัด ศึกษาธิการภาค สังกัด และประเทศ

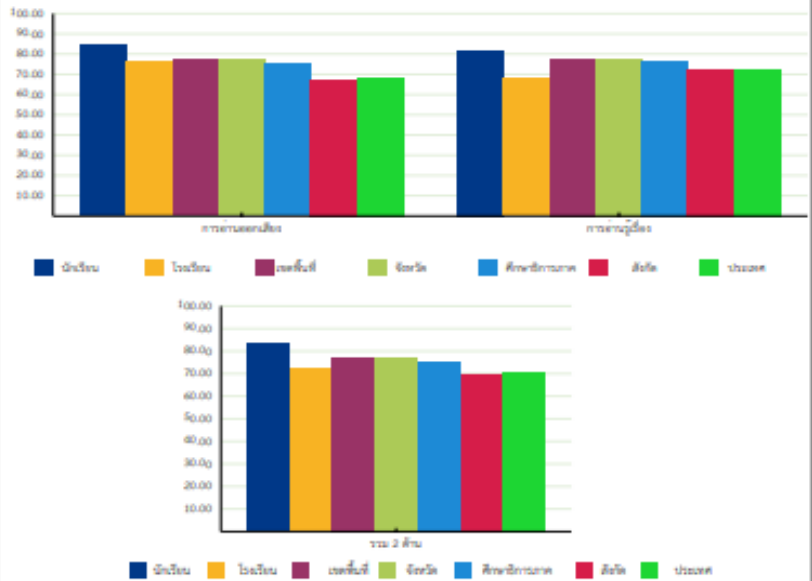

สำนักทดสอบทางการศึกษา
สำนักงานคณะกรรมการการศึกษาขั้นพื้นฐาน กระทรวงศึกษาธิการ
การประเมินความสามารถด้านการอ่านของผู้เรียน (Reading Test: RT)

4. คะแนนผลการประเมินการอ่าน รายงานผลประเมินของตัว

ด้าน	คะแนนเต็ม	คะแนนที่ได้	ร้อยละ	ระดับคุณภาพ			
				ปรับปรุง	พอใช้	ดี	ดีมาก
การอ่านออกเสียง	50	42.3	84.5				●
1. การอ่านคำ							
อ่านออกเสียง	คำอ่าน						●
1.1 สระต้นไม่มีตัวสะกด	เลขแปด	0.5	0.5	-			●
1.2 สระต้นมีตัวสะกดไม่ตรงมาตรา	โศก	0.5	0.5	-			●
1.3 สระต้นมีตัวสะกดตรงมาตรา	เลขสาม	0.5	0	-	●		
1.4 สระต้นเป็นรูปตัวสะกดตรงมาตรา	คิม	0.5	0.5	-			●
1.5 สระต้นเป็นรูปตัวสะกดไม่ตรงมาตรา	อริ	0.5	0.5	-			●
1.6 สระต้นเป็นรูปตัวสะกดไม่ตรงมาตรา	ราช	0.5	0.5	-			●
1.7 สระต้นไม่มีตัวสะกด	เก้า	0.5	0.5	-			●
1.8 สระต้นมีรูปวรรณยุกต์	โศก	0.5	0.5	-			●
1.9 สระต้นมีตัวสะกดไม่ตรงมาตรา	แปด	0.5	0.5	-			●
1.10 สระประสมอักษรนำ	โศก	0.5	0.5	-			●
1.11 สระประสมอักษรนำ	เลขสาม	0.5	0.5	-			●
1.12 สระประสมรูปตัวสะกดตรงมาตรา	วง	0.5	0.5	-			●
1.13 สระประสมอักษรนำ	สาม	0.5	0.5	-			●
1.14 อักษรควบไม่มีรูปวรรณยุกต์	คว	0.5	0.5	-			●
1.15 อักษรควบมีตัวสะกดตรงมาตรา	เก้า	0.5	0.5	-			●
1.16 อักษรควบมีตัวสะกดตรงมาตรา	เลขสาม	0.5	0.5	-			●
1.17 อักษรควบไม่มีตัวสะกดตรงมาตรา	ราช	0.5	0	-	●		
1.18 ตัวสะกดตรงมาตราไม่มีรูปวรรณยุกต์	คว	0.5	0.5	-			●
1.19 ตัวสะกดไม่ตรงมาตราไม่มีรูปวรรณยุกต์	ราช	0.5	0.5	-			●
1.20 ตัวสะกดไม่ตรงมาตราไม่มีรูปวรรณยุกต์	แปด	0.5	0	-	●		
2. การอ่านประโยค							
	20	17	85				●
3. การอ่านข้อความ							
	20	14.8	83.75				●
การอ่านรู้ใจ							
	50	41	82				●
1. การอ่านคำ							
	20	17	85				●
2. การอ่านประโยค							
	20	14	70		●		
3. การอ่านข้อความ							
	10	10	100				●
รวม 2 ด้าน	100	83.3	83.25				●

5. ผลการตัดสินระดับคุณภาพในแต่ละด้าน

ระดับคุณภาพ	ช่วงคะแนนและคะแนนร้อยละในแต่ละระดับคุณภาพ					
	การอ่านออกเสียง		การอ่านรู้ใจ		รวม 2 ด้าน	
	คะแนน	ร้อยละ	คะแนน	ร้อยละ	คะแนน	ร้อยละ
ดีมาก	37.5 - 50	75 - 100	37.5 - 50	75 - 100	75 - 100	75 - 100
ดี	25 - 37.49	50 - 74.99	25 - 37.49	50 - 74.99	50 - 74.99	50 - 74.99
พอใช้	12.5 - 24.99	25 - 49.99	12.5 - 24.99	25 - 49.99	25 - 49.99	25 - 49.99
ปรับปรุง	0 - 12.49	0 - 24.99	0 - 12.49	0 - 24.99	0 - 24.99	0 - 24.99

แบบรายงานผลการสอบของโรงเรียน



สำนักงานคณะกรรมการการศึกษาขั้นพื้นฐาน กระทรวงศึกษาธิการ
 รายงานผลการประเมินความสามารถด้านการอ่านของผู้เรียน (Reading Test: RT)
 ชั้นประถมศึกษาปีที่ 1 ปีการศึกษา 2562
 ฉบับที่ 1 แบบสรุปรายงานผลการประเมินของโรงเรียน (R-School01)

ผลการประเมินความสามารถด้านการอ่านของผู้เรียน (Reading Test: RT)

1. ข้อมูลโรงเรียน				
รหัสโรงเรียน : 100720002	ชื่อโรงเรียน : โรงเรียน...			
ขนาดโรงเรียน : ขนาดใหญ่พิเศษ	ที่ตั้งโรงเรียน : เขต...	จำนวน : ...	จังหวัด : กรุงเทพมหานคร	
สำนักงานเขตพื้นที่การศึกษา : สพป.กรุงเทพมหานคร	ศึกษานิเทศก์ : ...	ศึกษานิเทศก์ : ...	สำนักงานเขตพื้นที่การศึกษา 2 : ...	เขต : กรุงเทพมหานคร
สถิติ : สำนักงานคณะกรรมการการศึกษาขั้นพื้นฐาน จำนวนนักเรียนที่เข้าสอบ 79 คน/ปี (ชาย : 47 คน, หญิง : 32 คน, Walk-in : 0 คน)				

2. คะแนนผลการประเมินการอ่าน							
ด้าน	คะแนนเฉลี่ยร้อยละ	คะแนนเฉลี่ยร้อยละจำแนกตามระดับ					
		โรงเรียน	เขตพื้นที่	จังหวัด	ศึกษาธิการภาค	สังกัด	ประเทศ
การอ่านออกเสียง	คะแนนเฉลี่ยร้อยละ	76.33	77.15	77.01	74.93	67.69	68.50
	ร.ด.	8.00	13.30	13.64	13.90	16.23	16.63
การอ่านรู้เรื่อง	คะแนนเฉลี่ยร้อยละ	67.91	77.82	77.75	76.64	72.51	72.81
	ร.ด.	9.01	9.85	10.14	10.26	10.33	10.60
รวม 2 ด้าน	คะแนนเฉลี่ยร้อยละ	72.12	77.49	77.38	75.79	70.00	70.66
	ร.ด.	16.56	21.57	22.28	22.60	22.76	23.66

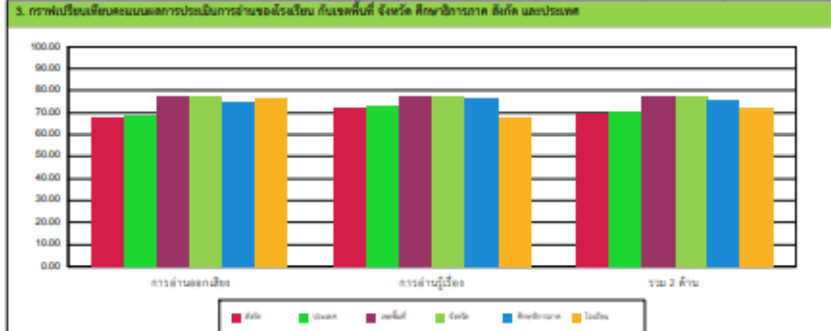

4. ตารางแสดงจำนวนและร้อยละนักเรียน จำแนกตามระดับคุณภาพ

ด้าน	จำนวนและร้อยละนักเรียน จำแนกตามระดับคุณภาพ (นักเรียนที่ศึกษา และ Walk-in)							
	ดีมาก		ดี		พอใช้		ปรับปรุง	
	จำนวน	ร้อยละ	จำนวน	ร้อยละ	จำนวน	ร้อยละ	จำนวน	ร้อยละ
การอ่านออกเสียง	43	64.17	16	23.80	8	11.94	0	0.00
การอ่านรู้เรื่อง	25	37.31	33	49.25	9	13.43	0	0.00
รวม 2 ด้าน	30	44.77	26	38.80	11	16.43	0	0.00



สำนักงานคณะกรรมการการศึกษาขั้นพื้นฐาน กระทรวงศึกษาธิการ
 รายงานผลการประเมินความสามารถด้านการอ่านของผู้เรียน (Reading Test: RT)
 ชั้นประถมศึกษาปีที่ 1 ปีการศึกษา 2562
 ฉบับที่ 1 แบบสรุปรายงานผลการประเมินของโรงเรียน (R-School01)

5. คะแนนผลการประเมินการอ่าน จำแนกตามระดับของค่า

ด้าน	คะแนนร้อยละ	ระดับคุณภาพ				ร้อยละของ นร. ที่อ่านออก
		ปรับปรุง	พอใช้	ดี	ดีมาก	
การอ่านออกเสียง	76.33					●
การอ่านรู้เรื่อง	67.91					●
รวม 2 ด้าน	72.12					●
1. สถานะค่า						
ประเภทค่า						
1.1 คะแนนในดีเยี่ยม	คะแนน	91.04				●
1.2 คะแนนที่ต่ำกว่าดีเยี่ยม	ค่า	83.58				●
1.3 คะแนนที่ต่ำกว่าดีเยี่ยม	ค่า	25.37				●
1.4 คะแนนที่ต่ำกว่าดีเยี่ยม	ค่า	89.55				●
1.5 คะแนนที่ต่ำกว่าดีเยี่ยม	ค่า	89.55				●
1.6 คะแนนที่ต่ำกว่าดีเยี่ยม	ค่า	77.61				●
1.7 คะแนนในดีเยี่ยม	ค่า	95.52				●
1.8 คะแนนที่ต่ำกว่าดีเยี่ยม	ค่า	100.00				●
1.9 คะแนนที่ต่ำกว่าดีเยี่ยม	ค่า	83.58				●
1.10 สถานะค่าที่ต่ำกว่า	ค่า	97.01				●
1.11 สถานะค่าที่ต่ำกว่า	ค่า	74.62				●
1.12 สถานะค่าที่ต่ำกว่า	ค่า	47.76				●
1.13 สถานะค่าที่ต่ำกว่า	ค่า	91.04				●
1.14 สถานะค่าที่ต่ำกว่า	ค่า	88.05				●
1.15 สถานะค่าที่ต่ำกว่า	ค่า	94.02				●
1.16 สถานะค่าที่ต่ำกว่า	ค่า	83.58				●
1.17 สถานะค่าที่ต่ำกว่า	ค่า	32.83				●
1.18 สถานะค่าที่ต่ำกว่า	ค่า	92.53				●
1.19 สถานะค่าที่ต่ำกว่า	ค่า	77.61				●
1.20 สถานะค่าที่ต่ำกว่า	ค่า	23.88				●
2. สถานะค่า	ค่า	78.69				●
3. สถานะค่า	ค่า	73.47				●
การอ่านรู้เรื่อง	ค่า	67.91				●
1. สถานะค่า	ค่า	77.08				●
2. สถานะค่า	ค่า	61.94				●
3. สถานะค่า	ค่า	61.49				●
รวม 2 ด้าน	ค่า	72.12				●

6. แผนการตัดสินระดับคุณภาพในแต่ละด้าน

ระดับคุณภาพ	ช่วงคะแนนและคะแนนร้อยละในแต่ละระดับคุณภาพ					
	การอ่านออกเสียง		การอ่านรู้เรื่อง		รวม 2 ด้าน	
	คะแนน	ร้อยละ	คะแนน	ร้อยละ	คะแนน	ร้อยละ
ดีมาก	37.5 - 50	75 - 100	37.5 - 50	75 - 100	75 - 100	75 - 100
ดี	25 - 37.49	50 - 74.99	25 - 37.49	50 - 74.99	50 - 74.99	50 - 74.99
พอใช้	12.5 - 24.99	25 - 49.99	12.5 - 24.99	25 - 49.99	25 - 49.99	25 - 49.99
ปรับปรุง	0 - 12.49	0 - 24.99	0 - 12.49	0 - 24.99	0 - 24.99	0 - 24.99

แบบรายงานผลการสอบของโรงเรียน



สำนักงานคณะกรรมการการศึกษาขั้นพื้นฐาน กระทรวงศึกษาธิการ
 รายงานผลการประเมินความสามารถด้านการอ่านของผู้เรียน (Reading Test: RT)
 ชั้นประถมศึกษาปีที่ 1 ปีการศึกษา 2562

ฉบับที่ 1 แบบสรุปรายงานผลการประเมินของโรงเรียน (R-School01)

5. คะแนนผลการประเมินการอ่าน รายด้านและประเภทของคำ							
ด้าน	คะแนน ร้อยละ	ระดับคุณภาพ				ร้อยละของ นร. ที่อ่านออก	
		ปรับปรุง	พอใช้	ดี	ดีมาก		
การอ่านออกเสียง	76.33				●		
1. การอ่านคำ	76.94				●		
ประเภทของคำ	คำอ่าน						
1.1 สระเดี่ยว/ไม่มีตัวสะกด	เยอะแยะ	91.04			●	91.04	
1.2 สระเดี่ยว/ตัวสะกดไม่ตรงมาตรา	โอกาส	83.58			●	83.58	
1.3 สระเดี่ยว/ตัวสะกดไม่ตรงมาตรา	เทศบาล	25.37		●		25.37	
1.4 สระเดี่ยวเปลี่ยนรูป/ตัวสะกดตรงมาตรา	ต่อเติม	89.55			●	89.55	
1.5 สระเดี่ยวเปลี่ยนรูป/ตัวสะกดไม่ตรงมาตรา	สวัสดิ์	89.55			●	89.55	
1.6 สระเดี่ยวเปลี่ยนรูป/ตัวสะกดไม่ตรงมาตรา	รางวัล	77.61			●	77.61	
1.7 สระเกิน/ไม่มีตัวสะกด	เข้าคำ	95.52			●	95.52	
1.8 สระเกิน/มีรูปวรรณยุกต์	ไซเจียว	100.00			●	100.00	
1.9 สระเกิน/ตัวสะกดไม่ตรงมาตรา	น้ำซูป	83.58			●	83.58	
1.10 สระประสม/อักษรนำ	สีเหลือง	97.01			●	97.01	
1.11 สระประสม/อักษรนำ	เหรียญทอง	74.62		●		74.62	
1.12 สระประสมลดรูป/ตัวสะกดตรงมาตรา	จ้วงเหว	47.76		●		47.76	
1.13 สระลดรูป/อักษรนำ	ช่วยเหลือ	91.04			●	91.04	

หลังเสร็จสิ้นการสอบ

เอกสารที่ต้องนำส่งศูนย์สอบหลังเสร็จสิ้นการสอบ

- ▶ แบบ สพฐ.2 ใบเซ็นชื่อผู้เข้าสอบในแต่ละห้องสอบ
- ▶ แบบบันทึกคะแนนการอ่านออกเสียง ฉบับจริง (แบบบันทึกคะแนน 1)
- ▶ แบบบันทึกคะแนนการอ่านรู้เรื่อง ฉบับจริง (แบบบันทึกคะแนน 2)
- ▶ แบบ RT1 บัญชีรับส่งแบบทดสอบและกระดาษคำตอบระหว่างผู้อำนวยการสถานศึกษาและกรรมการคุมสอบ
- ▶ แบบ RT2 บัญชีส่งจำนวนกล่องกระดาษคำตอบ และเอกสารอื่นๆ

*****ดูในเล่มคู่มือฯประกอบ**

ค่าใช้จ่ายในการบริหารจัดการสอบ

- จัดระบบแบบเหมาจ่ายให้ประธานเครือข่าย หรือผู้แทน ที่เดินทางมารับ-ส่งแบบทดสอบ ในวันที่ 18-19 มีนาคม 2564

การ รับ-ส่งข้อสอบ (18 มีนาคม 2564)

เวลา 06.30 – 07.30 น. ห้องประชุมศรีสุราษฎร์

- ▶ อำเภอเมือง อำเภอกาญจนดิษฐ์ และอำเภอดอนสัก มอบหมายให้ ประธานเครือข่าย/ผู้แทน มารับข้อสอบที่ สนง.เขตพื้นที่ฯ ในเช้าวันที่ 18 มีนาคม 2564 และนำไปแจกจ่ายกับสถานศึกษาในเครือข่ายที่จุดนัดพบ ของเครือข่าย
- ▶ อำเภอเกาะสมุย ผู้แทนจากเขตพื้นที่นำไปส่งที่โรงเรียนวัดแจ้ง
- ▶ อำเภอเกาะพะงัน ผู้แทนจากเขตพื้นที่นำไปส่งที่โรงเรียนบ้านมะเดื่อหวาน
- ▶ เกาะเต่า เกาะพลวย มารับ-ส่ง ที่สำนักงานเขตพื้นที่ฯ

การประเมินความสามารถด้านการอ่าน ของผู้เรียน (RT) ชั้นประถมศึกษาปีที่ 1

➡ ผู้รับผิดชอบ : นางสาวนิภาพร ทิพย์แก้ว
โทรศัพท์ : 083 390 2608

