



# รายงานผลการทดสอบทางการศึกษา ระดับชาติขั้นพื้นฐาน (O-NET) ปีการศึกษา ๒๕๖๔

## ชั้นประถมศึกษาปีที่ ๖



## โรงเรียนวัดท่าไทร (ดิตถานุเคราะห์)

สำนักงานเขตพื้นที่การศึกษาประถมศึกษา สุราษฎร์ธานี เขต 1  
สำนักงานคณะกรรมการการศึกษาขั้นพื้นฐาน กระทรวงศึกษาธิการ



## บันทึกข้อความ

ส่วนราชการโรงเรียนวัดท่าไทร(ดิตถานุเคราะห์)

ที่...../2564.....

วันที่ 24 มีนาคม 2565

เรื่อง รายงานผลการทดสอบทางการศึกษาระดับชาติ ขั้นพื้นฐาน (O-NET) ระดับชั้นประถมศึกษาปีที่ 6 ปีการศึกษา 2564

เรียน ผู้อำนวยการโรงเรียนวัดท่าไทร(ดิตถานุเคราะห์)

สถาบันทดสอบทางการศึกษาแห่งชาติ (องค์การมหาชน) ได้ดำเนินการจัดทดสอบทางการศึกษาระดับชาติขั้นพื้นฐาน (O-NET) ปีการศึกษา 2564 ในระดับชั้นประถมศึกษาปีที่ 6 การดำเนินการสอบในครั้งนี้ได้รับความร่วมมือจากผู้บริหารโรงเรียน คณะครู เจ้าหน้าที่และบุคคลที่เกี่ยวข้อง ร่วมกันปฏิบัติหน้าที่ตามที่ได้รับมอบหมายเป็นอย่างดี ทำให้การดำเนินการสอบเป็นไปด้วยความเรียบร้อย โปร่งใส บริสุทธิ์ และยุติธรรม

กลุ่มงานบริหารงานวิชาการ โรงเรียนวัดท่าไทร(ดิตถานุเคราะห์)ได้จัดทำสรุปรายงานผลสอบทางการศึกษาระดับชาติขั้นพื้นฐาน (O-NET) ปีการศึกษา 2564 เพื่อนำข้อมูลสารสนเทศไปใช้ให้เกิดประโยชน์ในการพัฒนาคุณภาพนักเรียนและการบริหารจัดการศึกษาในปีศึกษาถัดไป ให้มีคุณภาพและประสิทธิภาพยิ่งขึ้นต่อไป

ดั่งเอกสารที่แนบมานี้

จึงเรียนมาเพื่อทราบ

ขอแสดงความนับถือ

ลงชื่อ.....ผู้รายงาน

(นางจิราพร ขอนแก้ว)

ตำแหน่ง ครู

ความคิดเห็นของผู้อำนวยการโรงเรียน

.....  
.....  
.....

ลงชื่อ.....

(นางวนิชชา เตียววานิชย์)

ผู้อำนวยการโรงเรียนวัดท่าไทร(ดิตถานุเคราะห์)

## คำนำ

การทดสอบทางการศึกษาระดับชาตินี้ขั้นพื้นฐาน (Ordinary National Education Test : O-NET) ซึ่งได้จัดสอบให้กับนักเรียนที่กำลังศึกษาในระดับชั้นประถมศึกษาปีที่ 6 โรงเรียนวัดท่าไทร(ดิตถานุเคราะห์)มีการบริหารการทดสอบให้เป็นมาตรฐานเพื่อการประกันคุณภาพ โดยจัดการสอบนักเรียนกลุ่มเป้าหมายของโรงเรียนตามมาตรฐานการทดสอบทางการศึกษาแห่งชาติ การดำเนินการสอบในครั้งนี้ได้รับความร่วมมือจากผู้บริหารโรงเรียน คณะครู เจ้าหน้าที่และบุคคลที่เกี่ยวข้อง ร่วมกันปฏิบัติหน้าที่ตามที่ได้รับมอบหมายเป็นอย่างดี ทำให้การดำเนินการสอบเป็นไปด้วยความเรียบร้อย โปร่งใส บริสุทธิ์และยุติธรรม กลุ่มงานบริหารงานวิชาการได้จัดทำสรุปรายงานผลการทดสอบทางการศึกษาระดับชาตินี้ขั้นพื้นฐาน (O-NET) ปีการศึกษา 2563 โดยวิเคราะห์ผลการทดสอบการศึกษาภาพรวม 4 กลุ่มสาระการเรียนรู้ เปรียบเทียบคะแนนเฉลี่ยร้อยละผลการทดสอบทางการศึกษาระดับพื้นฐาน (O-NET) ระดับโรงเรียน เทียบกับระดับเขตพื้นที่ ระดับสังกัด และระดับประเทศ เพื่อนำข้อมูลสารสนเทศไปใช้ให้เกิดประโยชน์ในการพัฒนาคุณภาพนักเรียน ให้มีคุณภาพและประสิทธิภาพยิ่งขึ้น และให้สถานศึกษาและหน่วยงานที่เกี่ยวข้องนำไปใช้วางแผนและกำหนดแนวทางในการพัฒนาคุณภาพการศึกษาต่อไป

โรงเรียนวัดท่าไทร(ดิตถานุเคราะห์)

## ผลการทดสอบทางการศึกษาระดับพื้นฐาน(O-NET)

1. ผลการทดสอบทางการศึกษาระดับพื้นฐาน (O-NET) ปีการศึกษา 2564 ชั้นประถมศึกษาปีที่ 6

ผลการทดสอบทางการศึกษา ระดับชั้นพื้นฐาน (O-NET) ปีการศึกษา 2564 ชั้นประถมศึกษาปีที่ 6					
รายวิชา	คะแนนเฉลี่ย ระดับโรงเรียน	คะแนนเฉลี่ย ระดับสังกัด	คะแนนเฉลี่ย ภาค	คะแนนเฉลี่ย ระดับประเทศ	หมายเหตุ
ภาษาไทย	67.04	49.54	47.89	50.30	
คณิตศาสตร์	42.82	35.85	35.87	36.83	
วิทยาศาสตร์	45.19	33.68	33.21	34.31	
ภาษาอังกฤษ	44.71	35.46	37.31	39.22	
เฉลี่ย					

แผนภูมิเปรียบเทียบคะแนนเฉลี่ยร้อยละผลการทดสอบทางการศึกษาระดับพื้นฐาน (O-NET)  
ปีการศึกษา 2564 ชั้นประถมศึกษาปีที่ 6

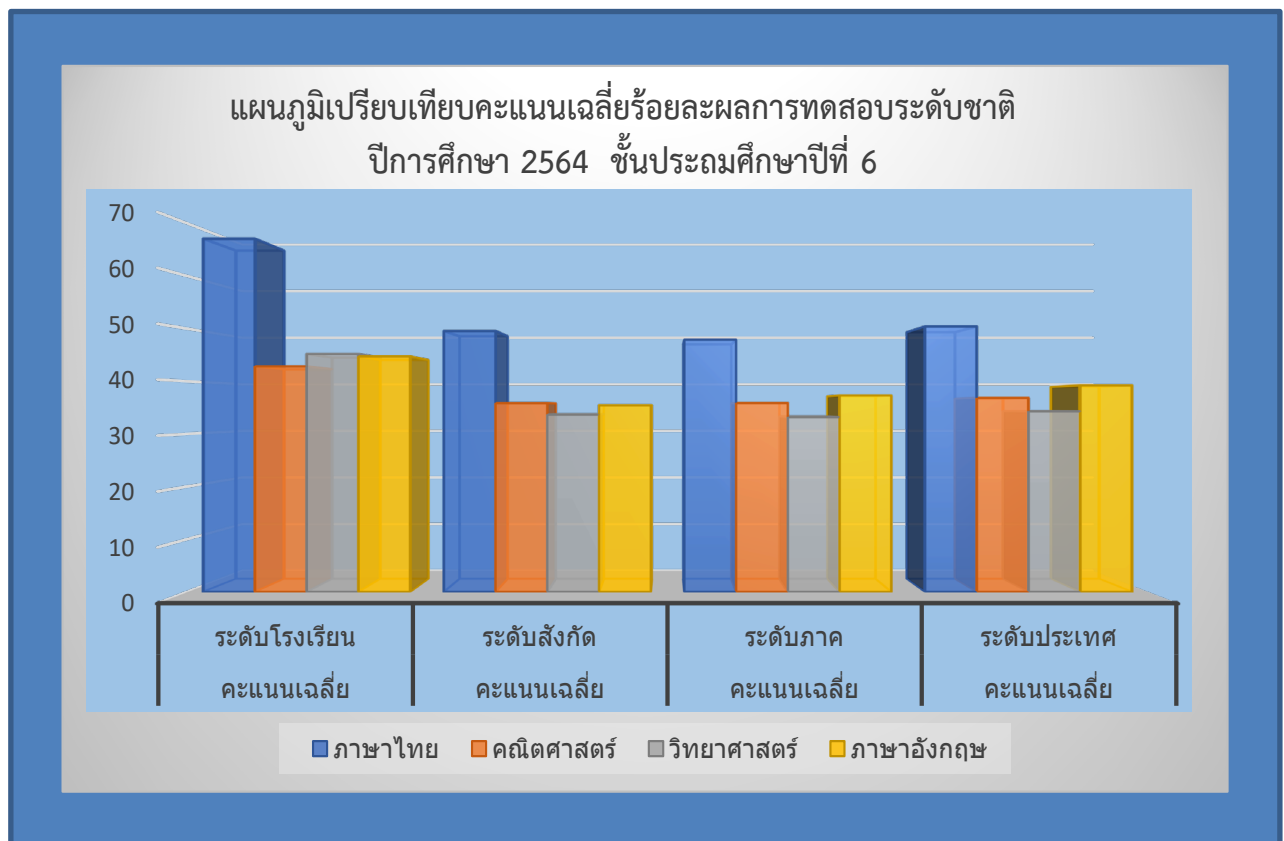

2. ผลการเปรียบเทียบคะแนนเฉลี่ยร้อยละผลการทดสอบทางการศึกษาระดับพื้นฐาน (O-NET)

ผลการเปรียบเทียบคะแนน O-Net ปีการศึกษา 2563-2564 ชั้นประถมศึกษาปีที่ 6			
รายวิชา	คะแนนเฉลี่ย ปีการศึกษา 2564	คะแนนเฉลี่ย ปีการศึกษา 2563	ผลต่างระหว่าง ปีการศึกษา 2563-2564
ภาษาไทย	67.04	67.87	-0.83
ภาษาอังกฤษ	42.82	27.17	15.65
คณิตศาสตร์	45.19	49.68	-4.49
วิทยาศาสตร์	44.71	43.33	1.38
รวมเฉลี่ย	49.94	47.01	2.93

แผนภูมิเปรียบเทียบคะแนนเฉลี่ยร้อยละผลการทดสอบทางการศึกษาระดับพื้นฐาน (O-NET)  
ปีการศึกษา 2563-2564 ชั้นประถมศึกษาปีที่ 6

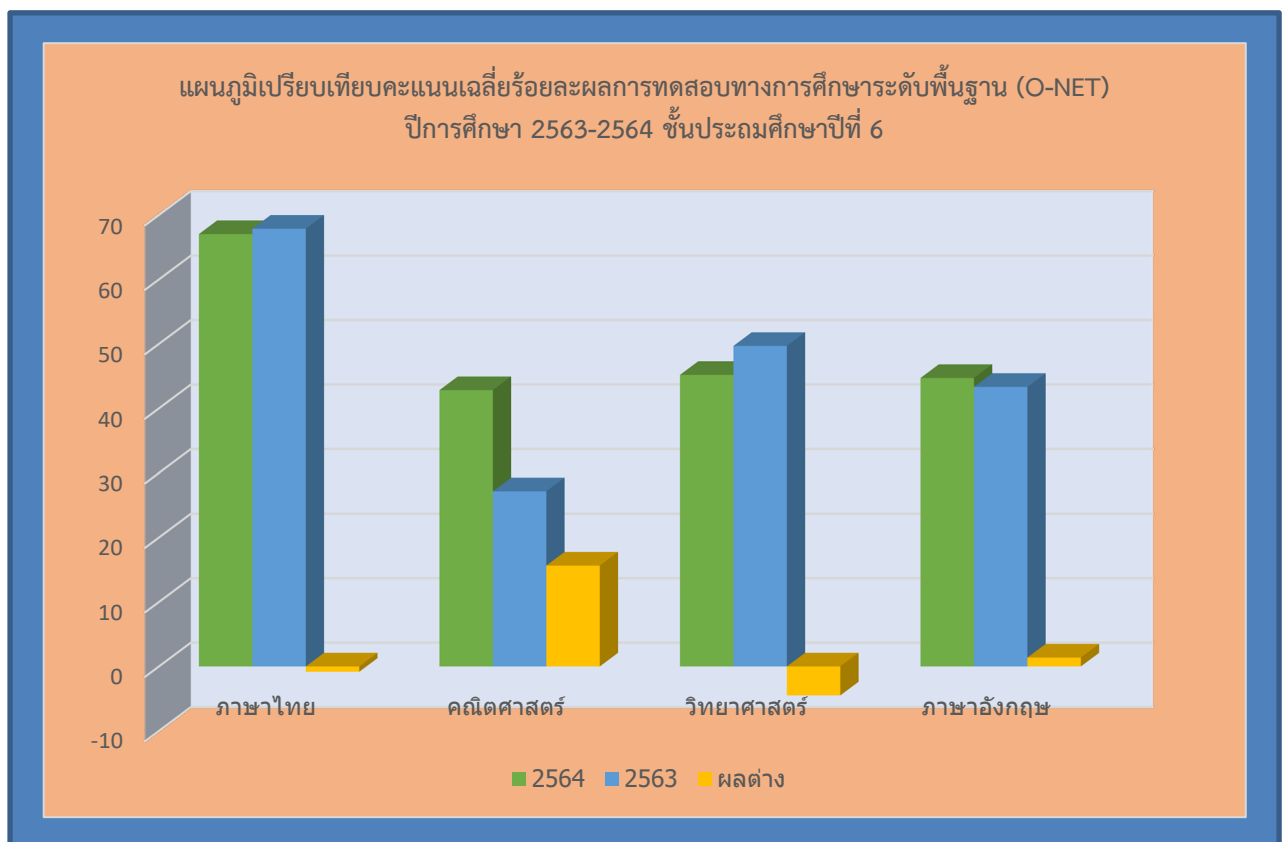

ภาคผนวก

# ฉบับที่ 1 – ผลการทดสอบรายบุคคลสำหรับโรงเรียน



รายงานผลการทดสอบทางการศึกษาระดับชาติด้านพื้นฐาน (O-NET)

ชั้นประถมศึกษาปีที่ 6 ปีการศึกษา 2564

ฉบับที่ 1 - ผลการทดสอบรายบุคคลสำหรับโรงเรียน

รหัสโรงเรียน 1084010063				ชื่อโรงเรียน วัดท่าไทร (วัดถ่านุเคราะห์)												
ขนาดโรงเรียน กลาง				ที่ตั้งโรงเรียน นอกเมือง												
จังหวัด สุราษฎร์ธานี		ภาคใต้		สังกัด สำนักงานคณะกรรมการการศึกษาขั้นพื้นฐาน												
ลำดับ	เลขที่ นั่งสอบ	เลขประจำตัว ประชาชน	ชื่อ - สกุล	คะแนนการทดสอบ O-NET ด้านคณิตศาสตร์						ระดับผลการทดสอบ O-NET ด้านคณิตศาสตร์						ร้อยละ 30 ผลการ ทดสอบ O-NET
				61			64	65	63	61	64	65	63			
				ปรนัย	อัตนัย	รวม										
1	84100227	1104301224448	กันธิลา ชังชื่น	72.00	11.25	83.25	66.25	67.50	71.88	3.50	3.00	3.00	3.00	0.95		
2	84100229	1800901424693	ปณิลา เทียนมาลี	60.00	9.50	69.50	46.13	35.00	46.88	3.00	2.00	1.50	2.00	0.68		
3	84100233	1839902092064	ทศวีชร ชัยรัตน์	48.00	12.25	60.25	66.25	47.50	71.88	3.00	3.00	2.00	3.00	0.85		
4	84100243	1840201322171	ธันนธร อินทนะ	48.00	14.25	62.25	39.63	42.50	43.75	3.00	2.00	2.00	2.00	0.70		
5	84100251	1840201324050	สรวิชัย พันภัย	36.00	11.25	47.25	20.13	45.00	43.75	2.50	1.00	2.00	2.00	0.55		
6	84100262	1841701175143	วรรณเพ็ญ พงศ์สุวรรณ	40.00	15.75	55.75	33.13	45.00	25.00	2.50	1.50	2.00	1.50	0.58		
7	84100267	1849902073485	จันทกานต์ โอนาก	64.00	17.00	81.00	39.63	57.50	40.63	3.50	2.00	2.50	2.00	0.77		
8	84100270	1849902073540	ชนิกานต์ โอนาก	52.00	16.50	68.50	26.63	32.50	40.63	3.00	1.50	1.50	2.00	0.62		
9	84100273	1849902105506	กัลประพจน์ พุฒคำ	48.00	13.25	61.25	33.13	47.50	37.50	3.00	1.50	2.00	2.00	0.65		
10	84100277	1849902112821	ณิชานัน บุญอ	60.00	15.00	75.00	46.13	27.50	21.88	3.50	2.00	1.50	1.50	0.70		
11	84100280	1849902130896	กษิทธิ์เดช แจ่มสะอาด	72.00	13.25	85.25	66.25	67.50	68.75	3.50	3.00	3.00	3.00	0.95		
12	84100282	1849902145583	พิชามญช์ สุขกลิ่น	60.00	17.50	77.50	46.75	47.50	34.38	3.50	2.00	2.00	1.50	0.73		
13	84100285	1849902159169	ดักว้า จำเียร	32.00	12.75	44.75	26.63	25.00	34.38	2.00	1.50	1.50	1.50	0.50		
			หมายเหตุ :	กรณีที่พบคะแนนเป็นเครื่องหมาย* หรือ x กรุณาคัดต่อ สทศ												
				หากพบเครื่องหมาย+ จะไม่นำคะแนนมาคิดค่าสถิติ(เด็กพิเศษ)												
				เครื่องหมาย # หมายถึงคะแนนบางวิชาของนักเรียนไม่ถูกนำไปคิดค่าสถิติ												

# ฉบับที่ 3 – ร้อยละของนักเรียนที่ตอบถูกในแต่ละข้อ สำหรับโรงเรียน



รายงานผลการทดสอบทางการศึกษาระดับชาตินิยมขั้นพื้นฐาน (O-NET)

ชั้นประถมศึกษาปีที่ 6 ปีการศึกษา 2564

ฉบับที่ 3 - ร้อยละของนักเรียนที่ตอบถูกในแต่ละข้อ สำหรับโรงเรียน

รหัสโรงเรียน 10000063 ชื่อโรงเรียน วัดท่าทราย (ศึกษานนทบุรี).....

ขนาดโรงเรียน กลาง..... ที่ตั้งโรงเรียน นนทบุรี.....

จังหวัด นนทบุรี..... ภาค ใต้..... จังหวัด สำนักงานคณะกรรมการการศึกษาขั้นพื้นฐาน

วิชา: วิทยาศาสตร์ (ส5)

ข้อที่	ร้อยละของนักเรียนที่ตอบถูกทั้งหมดสาระวิชา						
	โรงเรียน	ขนาดโรงเรียน	ที่ตั้งโรงเรียน	จังหวัด	จังหวัด	ภาค	ทั้งหมด
1	76.92	41.26	39.77	48.17	48.63	37.79	41.72
2	23.08	39.20	42.85	43.99	41.04	37.92	40.39
3	38.46	43.81	46.67	46.31	41.39	41.09	42.63
4	76.92	51.21	56.41	57.83	51.47	50.24	53.54
5	15.38	14.83	11.79	12.98	13.81	15.03	14.40
6	84.62	66.39	73.61	72.25	65.49	64.94	67.72
7	50.77	13.26	13.48	12.42	13.89	13.34	13.13
8	50.77	28.88	29.45	29.49	29.34	29.33	29.45
9	46.15	21.53	22.68	23.25	21.66	22.69	22.31
10	69.23	56.24	61.67	63.11	55.80	52.83	57.69
11	46.15	26.29	26.99	26.75	26.52	26.09	26.69
12	76.92	41.34	42.67	44.89	41.11	40.46	41.90
13	0.00	12.62	11.32	10.92	12.71	13.33	12.17
14	38.46	37.64	38.70	38.95	38.07	26.97	28.59
15	15.38	15.43	15.99	15.33	15.54	15.81	15.56
16	53.85	41.29	43.88	42.42	42.50	40.43	42.09
17	38.46	38.83	31.68	32.13	30.70	30.58	30.67
18	53.85	38.41	40.85	42.59	37.44	38.09	39.59
19	23.08	15.93	16.70	17.80	15.07	16.46	16.30
20	7.69	5.95	5.56	5.44	6.02	5.82	5.85



รายงานผลการทดสอบทางการศึกษาระดับชาติด้านขั้นพื้นฐาน (O-NET)  
ชั้นประถมศึกษาปีที่ 6 ปีการศึกษา 2564

ฉบับที่ 3 - ร้อยละของนักเรียนที่ตอบถูกในแต่ละข้อ สำหรับโรงเรียน

รหัสโรงเรียน 1084010063 ชื่อโรงเรียน วัดท่าไทร (วัดถ่านทราย)

ขนาดโรงเรียน กลาง ที่ตั้งโรงเรียน นอกเมือง

จังหวัด สุราษฎร์ธานี ภาค ใต้ สังกัด สำนักงานคณะกรรมการการศึกษาขั้นพื้นฐาน

วิชา : คณิตศาสตร์ (64)

ข้อที่	ร้อยละของนักเรียนที่ตอบถูกจำแนกตามระดับ						
	โรงเรียน	ขนาดโรงเรียน	ที่ตั้งโรงเรียน	จังหวัด	สังกัด	ภาค	ประเทศ
1	23.08	30.91	28.32	28.45	30.52	31.00	30.47
2	53.85	51.26	57.60	59.81	52.21	51.73	54.52
3	30.77	31.75	38.52	38.36	33.55	33.29	34.06
4	30.77	42.51	45.83	45.81	43.10	41.11	43.31
5	84.62	49.67	57.78	57.51	52.05	49.02	53.12
6	84.62	67.22	71.80	72.56	67.59	66.69	68.70
7	46.15	31.20	33.27	35.12	31.36	32.35	33.20
8	53.85	27.50	29.39	30.49	27.05	27.53	28.95
9	15.38	8.22	8.50	9.24	8.32	9.26	8.97
10	23.08	20.10	19.06	20.08	19.42	21.42	20.53
11	69.23	66.60	71.92	72.78	66.48	66.20	68.09
12	8.33	2.90	3.56	4.36	2.94	3.73	3.98
13	8.33	2.32	3.24	3.69	2.25	2.65	2.73
14	-	-	-	-	-	-	-
15	16.67	4.87	6.03	6.90	4.91	5.88	6.05

รายงานผลการทดสอบทางการศึกษาระดับชาตินิยมขั้นพื้นฐาน (O-NET)  
ชั้นประถมศึกษาปีที่ 6 ปีการศึกษา 2564

ฉบับที่ 3 - ร้อยละของนักเรียนที่ตอบถูกในแต่ละข้อ สำหรับโรงเรียน

รหัสโรงเรียน 1084010063 ชื่อโรงเรียน วัดท่าไทร (วัดถ่านูเคราะห์)

ขนาดโรงเรียน กลาง ที่ตั้งโรงเรียน นอกเมือง

จังหวัด สุราษฎร์ธานี ภาค ใต้ สังกัด สำนักงานคณะกรรมการการศึกษาขั้นพื้นฐาน

วิชา : ภาษาอังกฤษ (63)

ข้อที่	ร้อยละของนักเรียนที่ตอบถูกจำแนกตามระดับ						
	โรงเรียน	ขนาดโรงเรียน	ที่ตั้งโรงเรียน	จังหวัด	สังกัด	ภาค	ประเทศ
1	53.85	36.69	40.33	47.27	34.40	39.21	39.54
2	23.08	23.51	22.84	25.40	22.72	24.39	25.59
3	53.85	50.79	54.58	59.13	47.96	51.90	54.12
4	76.92	51.33	52.34	56.78	48.75	52.05	53.56
5	61.54	59.37	62.06	65.88	57.94	56.92	61.93
6	100.00	60.02	64.36	68.48	57.63	59.79	62.94
7	23.08	21.35	19.54	20.24	21.88	21.34	21.94
8	53.85	35.86	38.35	40.46	34.63	34.87	38.00
9	53.85	43.37	45.48	47.93	41.66	43.58	45.42
10	38.46	27.17	29.89	31.98	26.13	28.10	29.63
11	23.08	24.14	22.96	23.05	23.80	23.80	24.82
12	38.46	28.70	29.45	31.58	27.40	29.13	30.57
13	30.77	33.22	35.21	38.16	31.81	33.66	35.63
14	30.77	31.67	32.93	34.36	30.41	32.35	33.40
15	46.15	35.17	36.82	40.88	32.57	36.70	37.61
16	7.69	31.39	31.24	31.02	32.20	29.55	31.90
17	76.92	52.35	53.56	57.93	49.35	53.01	54.72
18	92.31	54.66	57.35	60.57	52.85	54.34	57.15
19	15.38	25.84	25.23	28.26	24.08	26.60	27.85
20	53.85	44.01	44.47	48.68	41.20	43.56	46.66
21	30.77	31.22	32.48	35.82	29.54	32.20	33.50
22	53.85	37.46	38.69	41.68	35.83	38.18	39.95
23	46.15	42.47	43.78	48.65	39.89	42.75	45.51
24	46.15	41.55	43.83	47.11	40.17	42.69	44.10
25	46.15	40.95	43.98	46.11	40.15	40.92	43.35
26	46.15	36.27	40.07	41.31	35.65	35.85	38.41
27	23.08	27.61	28.17	31.74	26.35	29.06	29.99
28	46.15	38.90	37.50	42.38	35.63	38.74	41.20
29	0.00	21.27	20.15	22.77	20.15	21.83	22.95
30	30.77	29.19	28.20	32.33	27.42	29.67	31.67
31	46.15	24.91	23.63	23.96	24.65	24.62	25.67
32	61.54	43.94	44.28	49.21	40.74	43.57	46.80

รายงานผลการทดสอบทางการศึกษาระดับชาตินิยมขั้นพื้นฐาน (O-NET)

ชั้นประถมศึกษาปีที่ 6 ปีการศึกษา 2564

ฉบับที่ 3 - ร้อยละของนักเรียนที่ตอบถูกในแต่ละข้อ สำหรับโรงเรียน

รหัสโรงเรียน 1084010063 ชื่อโรงเรียน วัดท่าไทร (วัดอานนเคราะห์)

ขนาดโรงเรียน กลาง ที่ตั้งโรงเรียน นอกเมือง

จังหวัด สุราษฎร์ธานี ภาคใต้ สังกัด สำนักงานคณะกรรมการการศึกษาขั้นพื้นฐาน

วิชา: ภาษาไทย (61)

ข้อที่	ร้อยละของนักเรียนที่ตอบถูกจำแนกตามระดับ						
	โรงเรียน	ขนาดโรงเรียน	ที่ตั้งโรงเรียน	จังหวัด	สังกัด	ภาค	ประเทศ
1	15.38	16.75	15.03	14.87	17.21	16.32	16.68
2	61.54	40.23	43.46	43.27	42.04	39.40	41.53
3	61.54	46.42	50.59	51.86	46.84	47.21	48.46
4	69.23	48.21	51.89	52.16	52.00	48.17	50.53
5	76.92	60.94	67.22	67.74	60.45	60.41	62.26
6	61.54	49.91	54.03	55.05	49.27	49.65	51.61
7	100.00	57.98	63.11	62.76	59.25	55.64	59.66
8	76.92	64.15	69.51	71.02	63.50	61.74	65.91
9	92.31	69.87	75.11	75.70	70.48	67.86	71.70
10	76.92	75.37	81.82	83.18	74.40	74.25	76.82
11	100.00	60.68	71.10	70.80	61.31	57.77	62.98
12	69.23	39.05	42.93	43.25	37.84	40.65	39.85
13	69.23	39.87	46.49	45.10	40.65	39.04	41.49
14	61.54	41.03	43.35	43.81	41.39	38.41	42.45
15	53.85	33.80	39.07	37.33	35.13	33.66	35.11
16	61.54	48.03	52.04	52.63	48.26	45.73	49.41
17	30.77	24.71	24.17	23.43	25.65	23.25	24.68
18	84.62	60.95	67.66	67.33	62.14	59.03	63.10
19	53.85	28.23	31.60	32.64	27.69	28.89	29.37
20	53.85	34.21	37.85	39.32	34.03	34.07	35.90

# ฉบับที่ 5 – ค่าสถิติแยกตามสาระการเรียนรู้ สำหรับโรงเรียน



รายงานผลการทดสอบทางการศึกษาระดับชาตินิยมขั้นพื้นฐาน (O-NET)  
 ชั้นประถมศึกษาปีที่ 6 ปีการศึกษา 2564

ฉบับที่ 5 - ค่าสถิติแยกตามสาระการเรียนรู้สำหรับโรงเรียน

รหัสโรงเรียน 1084010063 ชื่อโรงเรียน วัดท่าไทร (คิตาอนุเคราะห์)  
 ขนาดโรงเรียน กลาง ที่ตั้งโรงเรียน นอกเมือง  
 จังหวัด สุราษฎร์ธานี ภาค ใต้ สังกัด สำนักงานคณะกรรมการการศึกษาขั้นพื้นฐาน  
 วิชา: ภาษาไทย(61)

ระดับ	จำนวนผู้เข้าสอบ	คะแนนเฉลี่ย (Mean)			ส่วนเบี่ยงเบนมาตรฐาน (S.D.)			คะแนนสูงสุด (Max.)			คะแนนต่ำสุด (Min.)			มัธยฐาน (Median)	ฐานนิยม (Mode)
		ปรนัย	อัตนัย	รวม	ปรนัย	อัตนัย	รวม	ปรนัย	อัตนัย	รวม	ปรนัย	อัตนัย	รวม		
โรงเรียน	13	53.23	13.81	67.04	12.29	2.36	12.68	72.00	17.50	85.25	32.00	9.50	44.75	68.50	-
ขนาดโรงเรียน	134,490	37.59	11.40	48.99	14.36	3.67	16.50	80.00	20.00	98.75	0.00	0.00	0.00	49.00	45.25
ที่ตั้งโรงเรียน	5,702	41.09	12.52	53.61	14.31	3.04	15.94	80.00	20.00	97.00	0.00	0.00	0.00	54.00	61.25
จังหวัด	8,017	41.30	12.41	53.71	14.29	3.20	15.99	80.00	20.00	98.00	0.00	0.00	0.00	54.00	61.25
สังกัด	288,214	37.96	11.58	49.54	14.30	3.40	16.25	80.00	20.00	99.25	0.00	0.00	0.00	49.25	49.00
ภาค	69,881	36.81	11.08	47.89	15.07	4.17	17.68	80.00	20.00	98.00	0.00	0.00	0.00	47.75	24.00
ประเทศ	433,211	38.75	11.63	50.38	14.48	3.55	16.53	80.00	20.00	99.75	0.00	0.00	0.00	50.25	53.00

สาระ	คะแนนเต็ม	ค่าสถิติแยกตามระดับ													
		โรงเรียน		ขนาดโรงเรียน		ที่ตั้งโรงเรียน		จังหวัด		สังกัด		ภาค		ประเทศ	
		Mean	S.D.	Mean	S.D.	Mean	S.D.	Mean	S.D.	Mean	S.D.	Mean	S.D.	Mean	S.D.
การอ่าน	100.00	57.69	15.49	43.71	22.84	47.00	23.00	47.46	23.06	44.61	23.05	43.49	23.39	45.15	23.04
การเขียน	100.00	74.59	9.73	58.16	19.72	63.65	17.19	63.41	17.55	58.90	18.82	56.33	21.75	59.45	19.22
การฟัง การดู และการพูด	100.00	89.74	15.38	68.59	31.82	75.96	28.66	76.52	28.58	68.69	31.54	66.57	32.87	70.46	31.25
หลักการ ใช้ภาษาไทย	100.00	57.69	24.99	37.72	22.34	41.30	23.10	40.89	22.93	38.12	22.37	36.75	22.66	38.80	22.57
วรรณคดีและวรรณกรรม	100.00	64.10	38.03	41.10	30.10	45.67	30.64	46.41	30.97	41.26	29.91	40.63	30.50	42.76	30.49

รายงานผลการทดสอบทางการศึกษาระดับชาติด้านพื้นฐาน (O-NET)

ชั้นประถมศึกษาปีที่ 6 ปีการศึกษา 2564

ฉบับที่ 5 - ค่าสถิติแยกตามสาระการเรียนรู้สำหรับโรงเรียน

รหัสโรงเรียน 1084010063 ชื่อโรงเรียน วัดท่าไทร (วัดตานนุเคราะห์)

ขนาดโรงเรียน กลาง ที่ตั้งโรงเรียน นอกเมือง

จังหวัด สุราษฎร์ธานี ภาคใต้ สังกัด สำนักงานคณะกรรมการการศึกษาขั้นพื้นฐาน

วิชา: คณิตศาสตร์ (64)

ระดับ	จำนวนผู้เข้าสอบ	คะแนนเฉลี่ย (Mean)	ส่วนเบี่ยงเบนมาตรฐาน (S.D.)	คะแนนสูงสุด (Max.)	คะแนนต่ำสุด (Min.)	มัธยฐาน (Median)	ฐานนิยม (Mode)
โรงเรียน	13	42.82	15.02	66.25	20.13	39.63	66.25
ขนาดโรงเรียน	134,440	35.54	13.13	100.00	7.13	33.13	33.13
ที่ตั้งโรงเรียน	5,701	38.02	13.87	100.00	7.13	39.63	33.13
จังหวัด	8,016	38.71	14.48	100.00	7.13	39.63	33.13
สังกัด	288,128	35.85	13.13	100.00	7.13	33.13	33.13
ภาค	69,865	35.87	14.16	100.00	7.13	33.13	33.13
ประเทศ	433,026	36.83	14.04	100.00	7.13	33.13	33.13

สาระ	คะแนนเต็ม	ค่าสถิติแยกตามระดับ													
		โรงเรียน		ขนาดโรงเรียน		ที่ตั้งโรงเรียน		จังหวัด		สังกัด		ภาค		ประเทศ	
		Mean	S.D.	Mean	S.D.	Mean	S.D.	Mean	S.D.	Mean	S.D.	Mean	S.D.	Mean	S.D.
จำนวนและพีชคณิต	100.00	33.36	14.18	29.39	17.55	32.70	18.42	33.15	18.75	30.14	17.63	29.58	18.48	30.92	18.27
การวัดและเรขาคณิต	100.00	54.57	19.47	43.25	16.91	44.53	17.35	45.43	17.93	43.17	16.84	43.74	17.47	44.25	17.60
สถิติและความน่าจะเป็น	100.00	41.07	32.82	34.19	25.73	37.35	25.45	38.21	25.84	34.16	25.77	34.53	26.63	35.50	26.26

รายงานผลการทดสอบทางการศึกษาระดับชาติด้านพื้นฐาน (O-NET)  
ชั้นประถมศึกษาปีที่ 6 ปีการศึกษา 2564

ฉบับที่ 5 - ค่าสถิติแยกตามสาระการเรียนรู้สำหรับโรงเรียน

รหัสโรงเรียน 1084010063 ชื่อโรงเรียน วัดท่าไทร (วัดถ่านทรายดำ)

ขนาดโรงเรียน กลาง ที่ตั้งโรงเรียน นอกเมือง

จังหวัด สุราษฎร์ธานี ภาคใต้ สังกัด สำนักงานคณะกรรมการการศึกษาขั้นพื้นฐาน

วิชา: วิทยาศาสตร์ (65)

ระดับ	จำนวนผู้เข้าสอบ	คะแนนเฉลี่ย (Mean)	ส่วนเบี่ยงเบนมาตรฐาน (S.D.)	คะแนนสูงสุด (Max.)	คะแนนต่ำสุด (Min.)	มัธยฐาน (Median)	ฐานนิยม (Mode)
โรงเรียน	13	45.19	12.88	67.50	25.00	45.00	47.50
ขนาดโรงเรียน	134,429	33.66	11.87	97.50	0.00	32.50	30.00
ที่ตั้งโรงเรียน	5,699	35.22	11.79	85.00	2.50	35.00	35.00
จังหวัด	8,014	35.61	12.07	85.00	0.00	35.00	30.00
สังกัด	288,122	33.68	11.80	97.50	0.00	32.50	30.00
ภาค	69,853	33.21	12.21	90.00	0.00	32.50	30.00
ประเทศ	433,062	34.31	12.09	100.00	0.00	32.50	30.00

สาระ	คะแนนเต็ม	ค่าสถิติแยกตามระดับ													
		โรงเรียน		ขนาดโรงเรียน		ที่ตั้งโรงเรียน		จังหวัด		สังกัด		ภาค		ประเทศ	
		Mean	S.D.	Mean	S.D.	Mean	S.D.	Mean	S.D.	Mean	S.D.	Mean	S.D.	Mean	S.D.
วิทยาศาสตร์ชีวภาพ	100.00	47.12	28.23	40.67	24.40	42.94	25.14	43.20	24.96	40.70	24.40	39.75	24.41	41.48	24.56
วิทยาศาสตร์กายภาพ	100.00	48.72	21.59	33.69	15.49	35.48	15.12	35.92	15.50	33.66	15.44	33.31	15.88	34.44	15.70
วิทยาศาสตร์โลก และอวกาศ	100.00	36.92	13.23	27.63	19.92	28.33	19.76	28.32	19.72	27.97	19.98	27.38	20.04	28.04	20.07
เทคโนโลยี	100.00	46.15	30.77	34.57	34.09	35.83	34.07	37.32	34.33	34.02	33.94	34.24	33.90	35.08	34.08

รายงานผลการทดสอบทางการศึกษาระดับชาตินิยมขั้นพื้นฐาน (O-NET)  
 ชั้นประถมศึกษาปีที่ 6 ปีการศึกษา 2564  
 ฉบับที่ 6 - ค่าสถิติแยกตามรายวิชาสำหรับโรงเรียน

รหัสโรงเรียน 1084010063 ชื่อโรงเรียน วัดท่าโพธิ์ (วัดอานนทราชรังษี)  
 ขนาดโรงเรียน กลาง ที่ตั้งโรงเรียน นอกเมือง  
 จังหวัด สุราษฎร์ธานี ภาคใต้ จังหวัด สำนักงานคณะกรรมการการศึกษาขั้นพื้นฐาน

วิชา : ภาษาไทย (61)

การจำแนกระดับ ค่าเฉลี่ย	จำนวน ผู้เข้าสอบ	คะแนนเฉลี่ย (Mean)			ส่วนเบี่ยงเบนมาตรฐาน (S.D.)			คะแนนสูงสุด (Max.)			คะแนนต่ำสุด (Min.)			มัธยฐาน (Median)	ฐานนิยม (Mode)
		ต่ำสุด	เฉลี่ย	รวม	ต่ำสุด	เฉลี่ย	รวม	ต่ำสุด	เฉลี่ย	รวม	ต่ำสุด	เฉลี่ย	รวม	รวม	รวม
โรงเรียน	13	33.23	13.81	67.04	12.28	2.36	12.68	72.00	17.50	85.25	32.00	9.50	44.75	68.50	-
ขนาดโรงเรียน	134,490	37.59	11.40	48.99	14.36	3.67	18.50	80.00	20.00	98.75	0.00	0.00	0.00	49.00	45.25
ที่ตั้งโรงเรียน: ในเมือง	2,315	41.83	12.13	53.96	14.23	3.55	18.13	80.00	19.25	98.00	4.00	0.00	4.00	54.50	53.00
ที่ตั้งโรงเรียน: นอกเมือง	5,702	41.09	12.52	53.61	14.31	3.04	15.94	80.00	20.00	97.00	0.00	0.00	0.00	54.00	61.25
จังหวัด	8,017	41.30	12.41	53.71	14.28	3.20	15.98	80.00	20.00	98.00	0.00	0.00	0.00	54.00	61.25
เขตพื้นที่	1,082	38.74	12.69	50.83	14.08	3.06	15.75	76.00	20.00	92.00	4.00	0.00	8.75	50.00	46.50*
สังกัด	288,214	37.96	11.58	49.54	14.30	3.40	18.25	80.00	20.00	99.25	0.00	0.00	0.00	49.25	49.00
ศ.ส.ภาค	34,655	40.38	12.04	52.39	14.65	3.52	18.67	80.00	20.00	98.00	0.00	0.00	0.00	52.75	49.50
ภาค(ภูมิภาคแล้ว)	69,881	38.81	11.08	47.89	15.07	4.17	17.68	80.00	20.00	98.00	0.00	0.00	0.00	47.75	34.00
กระทรวง: สส	308,509	38.82	11.65	50.47	14.49	3.51	16.51	80.00	20.00	99.75	0.00	0.00	0.00	50.50	53.00
ประเทศ	433,211	38.75	11.63	50.38	14.48	3.55	18.53	80.00	20.00	99.75	0.00	0.00	0.00	50.25	53.00

\* : มีข้อมูลเพียงมากกว่า 1 ค่า

วิชา : ภาษาอังกฤษ (63)

การจำแนกระดับ ค่าเฉลี่ย	จำนวน ผู้เข้าสอบ	คะแนนเฉลี่ย (Mean)	ส่วนเบี่ยงเบน มาตรฐาน (S.D.)	คะแนนสูงสุด (Max.)	คะแนนต่ำสุด (Min.)	มัธยฐาน (Median)	ฐานนิยม (Mode)
โรงเรียน	13	44.71	15.86	71.88	21.88	40.63	34.38*
ขนาดโรงเรียน	134,438	37.05	17.98	100.00	0.00	31.25	28.13
ที่ตั้งโรงเรียน: ในเมือง	2,315	48.75	22.59	100.00	8.25	43.75	31.25
ที่ตั้งโรงเรียน: นอกเมือง	5,699	38.22	17.81	100.00	3.13	34.38	31.25
จังหวัด	8,014	41.28	19.89	100.00	3.13	34.38	31.25
เขตพื้นที่	1,082	38.03	18.46	100.00	8.25	34.38	31.25
สังกัด	288,108	35.46	16.55	100.00	0.00	31.25	28.13
ศ.ส.ภาค	34,632	39.55	19.29	100.00	0.00	34.38	31.25
ภาค(ภูมิภาคแล้ว)	69,858	37.31	18.51	100.00	0.00	31.25	28.13
กระทรวง: สส	388,367	39.15	19.71	100.00	0.00	34.38	28.13
ประเทศ	433,055	39.22	19.77	100.00	0.00	34.38	28.13

\* : มีข้อมูลเพียงมากกว่า 1 ค่า

รายงานผลการทดสอบทางการศึกษาระดับชาตินิยมขั้นพื้นฐาน (O-NET)

ชั้นประถมศึกษาปีที่ 6 ปีการศึกษา 2564

ฉบับที่ 6 - ค่าเฉลี่ยยกผลรวมรายวิชาสำหรับโรงเรียน

รหัสโรงเรียน 1084010063 ชื่อโรงเรียน วัดท่าไทร (ศึกษานูการะราช)

ขนาดโรงเรียน กลาง ที่ตั้งโรงเรียน นอกเมือง

จังหวัด สุราษฎร์ธานี ภาคใต้ จังหวัด อำเภอกาบังคณะกรรมการการศึกษาขั้นพื้นฐาน

วิชา : คณิตศาสตร์ (64)

การจำแนกประเภท ค่าเฉลี่ย	จำนวนผู้เข้าสอบ	คะแนนเฉลี่ย (Mean)	ส่วนเบี่ยงเบน มาตรฐาน (S.D.)	คะแนนสูงสุด (Max.)	คะแนนต่ำสุด (Min.)	มัธยฐาน (Median)	ฐานนิยม (Mode)
โรงเรียน	13	42.82	15.02	66.25	20.13	39.63	66.25
ขนาดโรงเรียน	134,440	35.54	13.13	100.00	7.13	33.13	33.13
ที่ตั้งโรงเรียน: ไร่/นา	2,315	40.39	15.74	100.00	7.13	39.63	33.13
ที่ตั้งโรงเรียน: นอกเมือง	5,701	38.02	13.87	100.00	7.13	39.63	33.13
จังหวัด	8,014	38.71	14.48	100.00	7.13	39.63	33.13
เขตพื้นที่	1,082	35.98	13.10	100.00	7.13	33.13	39.63
จังหวัด	288,128	35.85	13.13	100.00	7.13	33.13	33.13
ขนาด	34,644	37.99	14.54	100.00	7.13	33.75	33.13
ภาค(ภูมิภาค)	69,865	35.87	14.16	100.00	7.13	33.13	33.13
กระทรวง: สส	388,378	36.87	14.03	100.00	7.13	33.13	33.13
ประเทศ	433,026	36.83	14.04	100.00	7.13	33.13	33.13

วิชา : วิทยาศาสตร์ (65)

การจำแนกประเภท ค่าเฉลี่ย	จำนวนผู้เข้าสอบ	คะแนนเฉลี่ย (Mean)	ส่วนเบี่ยงเบน มาตรฐาน (S.D.)	คะแนนสูงสุด (Max.)	คะแนนต่ำสุด (Min.)	มัธยฐาน (Median)	ฐานนิยม (Mode)
โรงเรียน	13	45.19	12.88	67.50	25.00	45.00	47.50
ขนาดโรงเรียน	134,429	33.68	11.87	97.50	0.00	32.50	30.00
ที่ตั้งโรงเรียน: ไร่/นา	2,315	36.58	12.68	82.50	0.00	35.00	30.00
ที่ตั้งโรงเรียน: นอกเมือง	5,699	35.22	11.79	85.00	2.50	35.00	35.00
จังหวัด	8,014	35.61	12.07	85.00	0.00	35.00	30.00
เขตพื้นที่	1,082	35.24	11.96	82.50	0.00	35.00	30.00*
จังหวัด	288,122	33.68	11.80	97.50	0.00	32.50	30.00
ขนาด	34,630	34.88	12.28	85.00	0.00	35.00	30.00
ภาค(ภูมิภาค)	69,853	33.21	12.21	90.00	0.00	32.50	30.00
กระทรวง: สส	388,375	34.38	12.10	97.50	0.00	32.50	30.00
ประเทศ	433,062	34.31	12.09	100.00	0.00	32.50	30.00

\*: มีผู้ตอบเป็นค่าเท่ากับ 1 ค่า

Activate Windows  
Go to Settings to activate W





รายงานผลการทดสอบทางการศึกษา  
ระดับชาติขั้นพื้นฐาน (O-NET)  
ปีการศึกษา ๒๕๖๔

ชั้นประถมศึกษาปีที่ ๖