



บันทึกข้อความ

ส่วนราชการ โรงเรียนวัดท่าไทร(ดิตถานุเคราะห์)

ที่ / 2564

วันที่ 22 มีนาคม พ.ศ. 2564

เรื่อง ก่อสร้างโรงฝึกงาน

เรียน ผู้อำนวยการโรงเรียนวัดท่าไทร (ดิตถานุเคราะห์)

เนื่องจากโรงเรียนวัดท่าไทร(ดิตถานุเคราะห์) เป็นโรงเรียนขนาดใหญ่ ดังนั้นการบริหารจัดการพื้นที่ ทั้งอาคารสถานที่และภูมิทัศน์โดยรอบให้เอื้อต่อการจัดการเรียนรู้โดยยึดหลักความสะอาด สวยงาม ร่มรื่น และปลอดภัยจึงเป็นสิ่งสำคัญยิ่งการจัดทำโครงการพัฒนาภูมิทัศน์และแหล่งเรียนรู้จึงเป็นการตอบสนองการพัฒนาคุณภาพผู้เรียนให้มีคุณภาพตามมาตรฐานการศึกษาขั้นพื้นฐาน เพื่อสนองต่อวัตถุประสงค์ให้โรงเรียนมีแหล่งเรียนรู้ที่เอื้อต่อการจัดการเรียนการสอน ซึ่งทางฝ่ายรับผิดชอบโครงการพัฒนาภูมิทัศน์และแหล่งเรียนรู้ในสถานศึกษา ได้สำรวจตามอาคารต่างๆแล้วนั้น ซึ่งยังขาดอาคารโรงฝึกงานสำหรับนักเรียนที่จำเป็นในการฝึกงานในภาคปฏิบัติ ดังนั้นทางฝ่ายรับผิดชอบโครงการพัฒนาภูมิทัศน์และแหล่งเรียนรู้ได้เสนอการก่อสร้างโรงฝึกงานให้เกิดคุณภาพแก่ผู้เรียนและบุคลากรภายในโรงเรียนให้มีประสิทธิภาพมากยิ่งขึ้น ดังรายการที่แนบ

จึงเรียนมาเพื่อทราบและพิจารณาอนุมัติ

(นายพงศกร โสภา)

ครูโรงเรียนวัดท่าไทร(ดิตถานุเคราะห์)

ความคิดเห็นของผู้บริหาร

(นางวณิชชา เตียววณิชย์)

ผู้อำนวยการโรงเรียนวัดท่าไทร(ดิตถานุเคราะห์)

ในเสนอราคาการก่อสร้างโรงฝึกงานเอนกประสงค์
 นายธวัชชัย พัทฒสุนทร 78/5 หมู่ที่ 9 ตำบลพลายวาส อำเภอกาญจนดิษฐ์ จังหวัดสุราษฎร์ธานี
 เบอร์ติดต่อ 0862692561

ลำดับที่	รายการ	จำนวน/หน่วย	รวม/บาท	หมายเหตุ
	ก่อสร้างโรงฝึกงาน ขนาด 17.5 x 6 ตารางเมตร รวม 105 ตารางเมตร	2,950	303,750	
1	ปรับสภาพพื้นที่ก่อสร้าง		5,000	
2	ฐานราก คานพื้น ยกเสา 16 ต้น		50,000	
3	โครงสร้างเหล็กตัว C ขนาด 4 นิ้ว เหล็กกล้าวไนซ์		40,000	
4	ห้องเก็บอุปกรณ์ 1 ห้อง ขนาด 3.5 X 6 ตารางเมตร		25,000	
5	ห้องฝึกสอนตัดผม 1 ห้อง ขนาด 3.5 X 3 ตารางเมตร		13,000	
6	หลังคาเมทัลชีท สีน้ำเงิน		24,500	
7	ติดตั้งตะแกรงตาข่าย ขนาด 3.5 X 2 ตารางเมตร จำนวน 9 ชุด	10,500	94,500	
8	ติดตั้งรางน้ำฝน ยาว 17.5 เมตร		15,750	
9	ติดตั้งกระจกอลูมิเนียม ขนาด 3.5 X 3 ตารางเมตร		20,000	
10	ติดตั้งพัดลมฝาผนัง 4 จุด		6,000	
11	เดินสายไฟบริเวณอาคารฝึกงาน หลอดไฟ 5 จุด ปลั๊กไฟ 5 จุด		10,000	
12	ปุกระเบียงห้องฝึกตัดผม		5,000	
	รวม		308,750	

กำหนดยื่นเวลา 30 วัน

ลงชื่อ.....
 (นายธวัชชัย พัทฒสุนทร)



สถานที่สร้างโรงฝึกงานเอนกประสงค์

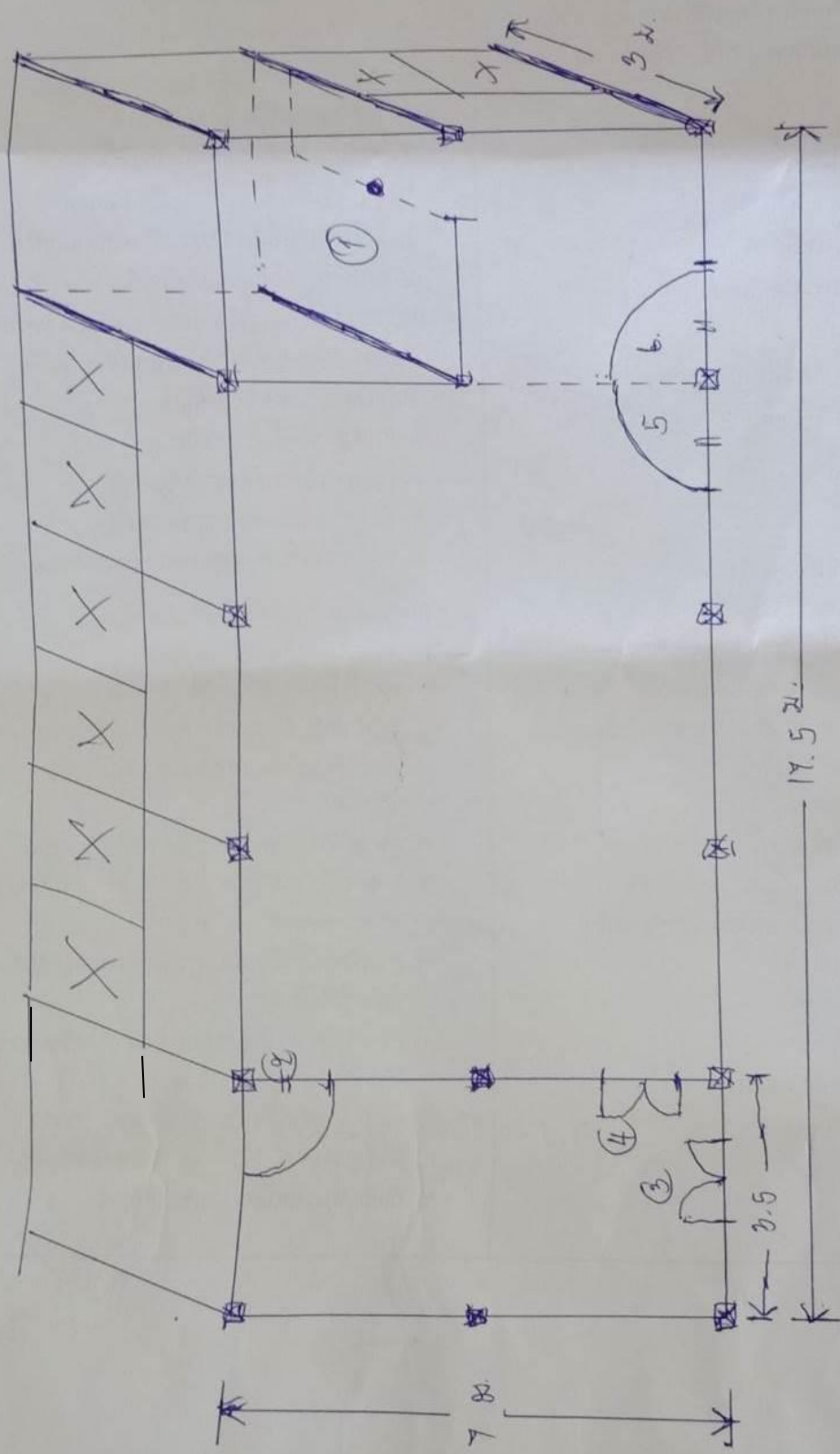

A ~~καταπόλις~~.
 5,6 διατηρούνται για
 X Για να γίνει συνήθως.

1) Πιστωτικό ή Πένες, κρύσταλλοι.
 2) Ηλεκτρική
 3) Βασική ή κρύσταλλοι.

แบบผังการก่อสร้าง

การก่อสร้างเสร็จสิ้น





ลงชื่อ.....
นายพงศกร โสภา
ประธานกรรมการ

ลงชื่อ.....
นายวีระพงษ์ รอดเมื่อ
กรรมการ

ลงชื่อ.....
นายว่าที่ ร.ต.จิรวุฒิ โชติถิรสมพงศ์
กรรมการ

