



ที่ ศธ ๐๔๑๖๗/๓๑๖๒

สำนักงานเขตพื้นที่การศึกษาประถมศึกษาสุราษฎร์ธานี เขต ๑
ถนนคอนนง อำเภอเมืองงาจังหวัดสุราษฎร์ธานี๘๔๐๐๐

๒๘ กันยายน ๒๕๖๔

เรื่อง ประกาศผลการคัดเลือกวิธีปฏิบัติที่เป็นเลิศ (Best Practice) ตามโครงการเสริมสร้างคุณธรรม จริยธรรม และธรรมาภิบาลในสถานศึกษา ประจำปีงบประมาณ ๒๕๖๔

เรียน ผู้อำนวยการสถานศึกษาในสังกัดสำนักงานเขตพื้นที่การศึกษาประถมศึกษาสุราษฎร์ธานี เขต ๑
จำนวน ๒๕ โรงเรียน

อ้างถึง หนังสือสำนักงานเขตพื้นที่การศึกษาประถมศึกษาสุราษฎร์ธานี เขต ๑ ที่ ศธ ๐๔๑๖๗/๓๑๖๒ ลงวันที่ ๓๑ มิถุนายน ๒๕๖๔

สิ่งที่ส่งมาด้วย ประกาศผลการคัดเลือกวิธีปฏิบัติที่เป็นเลิศ (Best Practice) จำนวน ๑ ชุด

ตามหนังสือที่อ้างถึง สำนักงานเขตพื้นที่การศึกษาประถมศึกษาสุราษฎร์ธานี เขต ๑ ได้ดำเนินการโครงการเสริมสร้างคุณธรรม จริยธรรม และธรรมาภิบาลในสถานศึกษา ประจำปีงบประมาณ ๒๕๖๔ และประชาสัมพันธ์ผู้บริหารสถานศึกษา ครูและบุคลากรทางการศึกษาส่งวิธีปฏิบัติที่เป็นเลิศ (Best Practice) เข้ารับการคัดเลือกในระดับเขตพื้นที่การศึกษา นั้น

ในการนี้ สำนักงานเขตพื้นที่การศึกษาประถมศึกษาสุราษฎร์ธานี เขต ๑ ได้ดำเนินการพิจารณาคัดเลือกวิธีปฏิบัติที่เป็นเลิศ (Best Practice) เสร็จเรียบร้อยแล้ว และจัดทำเกียรติบัตร สำหรับผู้ที่ผ่านเกณฑ์การประเมินตามระดับคุณภาพ โดยสามารถดาวน์โหลดเกียรติบัตรได้ที่ ระบบเกียรติบัตร (E-Certificate) ใน website นีทศออนไลน์ รายละเอียดตามสิ่งที่ส่งมาด้วยแล้ว เพื่อให้สถานศึกษาได้นำไปใช้ประโยชน์ต่อไป

จึงเรียนมาเพื่อโปรดทราบ

ขอแสดงความนับถือ

(นายชุตักดิ์ ชูช่วย)

ผู้อำนวยการสำนักงานเขตพื้นที่การศึกษาประถมศึกษาสุราษฎร์ธานี เขต ๑

กลุ่มนิเทศ ติดตามและประเมินผลการจัดการศึกษา

กลุ่มงานพัฒนาหลักสูตรการศึกษาขั้นพื้นฐานและกระบวนการเรียนรู้

โทร. ๐ ๗๕๕๐๗ ๓๒๔๘ ต่อ ๒๒ - ๒๓

๓. วิธีปฏิบัติที่เป็นเลิศ (Best Practice) กิจกรรมบริษัทสร้างการดีสู่วิถีพอเพียง (บริษัทสร้างการดี ๔.๐)

ที่	โรงเรียน	ชื่อ - สกุล	ชื่อผลงาน	ระดับคุณภาพ	เลขเกียรติบัตร
๓	วัดเขาพระนิม	นางดาวรัตน์ ศรีภักดี	น้ำพริกเด็กเล	ดีเยี่ยม	๕๖๙/๒๕๖๔
๒	บ้านคลองคราม	นางสาวณัฐสุภาวงศ์ แซ่เจียม	กิจกรรมสร้างสรรค์ ๕ ลักษณะ ตามวงจรรยาสัจ ๔	ดีมาก	๕๗๐/๒๕๖๔
๓	วัดท่าไทร(ติดถนนูเคราะห์)	นางรัตติยา ธีระเผ่าพันธ์ นายวิระพงษ์ รอดเมื่อ	"คาเฟ่ผสมสด"	ดีมาก	๕๗๑/๒๕๖๔ ๕๗๒/๒๕๖๔
๔	วัดนอก	นางสาวจาวรรณ จ่านงค์รัตน์	นักรุกกึ่งน้อยพอเพียง	ดี	๕๗๓/๒๕๖๔
๕	บ้านก้านประชาสรรค์	นายชิษณุพงศ์ สุขสวัสดิ์	การดำเนินกิจการกิจกรรมบริษัทสร้างการดี	ดี	๕๗๔/๒๕๖๔
๖	บ้านห้วยเสียด	นางสาวจณิสตา ชูอ่อน	เดินตามพ่อ อยู่อย่างพอเพียง (ไร้บ้อย ผักบุ้งสวย)	ดี	๕๗๕/๒๕๖๔
๗	บ้านกำสรวลราษฎร์อุทิศ	นางสาวสุภาพร ดินหมื่น	"เพาะกล้า คุณธรรม"	ดี	๕๗๖/๒๕๖๔
๘	บ้านบ่อผุด	นางสาววรรณิษา คำนวน นางสาวกัญวัล สวัสดิ์	บริษัทสร้างการดีสู่วิถีพอเพียง	เข้าร่วม	๕๗๗/๒๕๖๔ ๕๗๘/๒๕๖๔
๙	บ้านแหลมหอย	นายศุภสิทธิ์ โยฤทธิ	ทำดีเพื่อพ่อ สานต่อเพื่อแม่ มอบแต่คุณครู	เข้าร่วม	๕๗๙/๒๕๖๔

๔. วิธีปฏิบัติที่เป็นเลิศ (Best Practice) สื่อสร้างสรรค์สร้างค่านิยมข้อดีสูงสุดวัดให้สังคม (สื่อป้องกันการทุจริต)

ที่	โรงเรียน	ชื่อ - สกุล	ชื่อผลงาน	ระดับคุณภาพ	เลขเกียรติบัตร
๑.	วัดกาญจนาราม	๑.นางสาวพรทิพย์ ย่องอ้น	สักขโมย	ดีมาก	๕๘๐/๒๕๖๔
		๒. นายอัคราวุฒิ บาทโพธิ์			๕๘๑/๒๕๖๔
๒	วัดพุทธ	๑. นายทองศักดิ์ ธีระวิเรือง	one-hundred (ร้อยนี้ของใคร)	ดีมาก	๕๘๒/๒๕๖๔
		๒. นางสาวชนม์ณกานต์ ประชุมรัตน์			๕๘๓/๒๕๖๔
		๓. นายธรรมจักร แทนจันทร์			๕๘๔/๒๕๖๔
๓	บ้านบ่อผุด	๑.นายสมิตร วิทธิโต	หน้าที่กับพี่น้อง	ดีมาก	๕๘๕/๒๕๖๔
		๒.นางสาวสรภาพ ทัดตียพงศ์			๕๘๖/๒๕๖๔
		๓.นางสาวยุวดี ภาคอารีย์			๕๘๗/๒๕๖๔
		๔.นางสาวณัฐสิมา ศรีราช			๕๘๘/๒๕๖๔
		๕.นางสาววรรณิษา คำนวน			๕๘๙/๒๕๖๔
		๖.นางรุ่งนภา พิริยะสติดย์			๕๙๐/๒๕๖๔
		๗.นางสาวกัญวัล สวัสดิ์			๕๙๑/๒๕๖๔
๔	วัดอุทธาราม	๑) นางสาวสุธิดา เนียมมุสิก	สิบบาท	ดี	๕๙๒/๒๕๖๔
		๒) นางสาวภาณุมาศ สุขสนอง			๕๙๓/๒๕๖๔



สำนักงานเขตพื้นที่การศึกษาประถมศึกษาสุราษฎร์ธานี เขต ๑

ขอมอบเกียรติบัตรฉบับนี้ให้ไว้เพื่อแสดงว่า

นางรัตติยา ธีระเผ่าพันธ์

ครูโรงเรียนวัดท่าไทร (ดีดถาบุญเคราะห์)

ได้รับรางวัล วัธิปฏิบัติที่เป็นเลิศ (Best Practice) กิจกรรมบริษัทสร้างการดีสู่วิถีพอเพียง (บริษัทสร้างการดี ๔.๑)

ระดับคุณภาพ ดีมาก

ตามโครงการเสริมสร้างคุณธรรม จริยธรรม และธรรมาภิบาลในสถานศึกษา ประจำปีงบประมาณ ๒๕๖๔

ขอให้เป็นแบบอย่างที่ดีและประสบความสำเร็จสืบไป

ให้ไว้ ณ วันที่ ๒๘ กันยายน ๒๕๖๔

นายสุกhoti สุขช่วย

ผู้อำนวยการสำนักงานเขตพื้นที่การศึกษาประถมศึกษาสุราษฎร์ธานี เขต ๑



สำนักงานเขตพื้นที่การศึกษาประถมศึกษาสุราษฎร์ธานี เขต ๑

ขอมอบเกียรติบัตรฉบับนี้ให้ไว้เพื่อแสดงว่า

นายวีระพงษ์ รอดเมื่อ

ครูโรงเรียนวัดท่าไทร (ดีดถาบุญเคราะห์)

ได้รับรางวัล วัธิปฏิบัติที่เป็นเลิศ (Best Practice) กิจกรรมบริษัทสร้างการดีสู่วิถีพอเพียง (บริษัทสร้างการดี ๔.๑)

ระดับคุณภาพ ดีมาก

ตามโครงการเสริมสร้างคุณธรรม จริยธรรม และธรรมาภิบาลในสถานศึกษา ประจำปีงบประมาณ ๒๕๖๔

ขอให้เป็นแบบอย่างที่ดีและประสบความสำเร็จสืบไป

ให้ไว้ ณ วันที่ ๒๘ กันยายน ๒๕๖๔

นายสุกhoti สุขช่วย

ผู้อำนวยการสำนักงานเขตพื้นที่การศึกษาประถมศึกษาสุราษฎร์ธานี เขต ๑



วิธีปฏิบัติที่ดีเลิศโรงเรียนสุจริต

บริษัทสร้างการดีโรงเรียนวัดท่าไทร(ดิตตานุเคราะห์)
"คาเฟ่ผสมสด"

จัดทำโดย

นางรัตติยา ธีระเพ่าพันธ์
นายวีระพงษ์ รอดเมื่อ

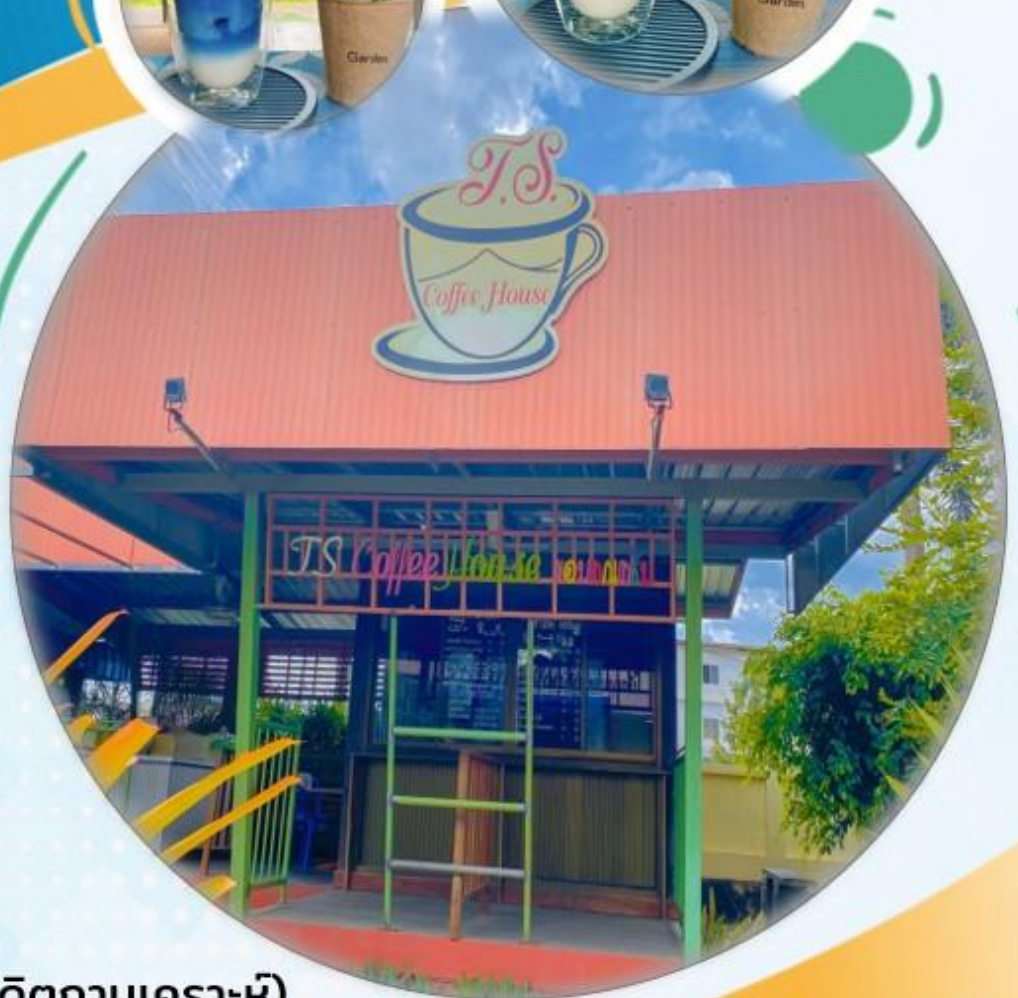

โรงเรียนวัดท่าไทร(ดิตตานุเคราะห์)

สำนักงานเขตพื้นที่การศึกษาประถมศึกษาสุราษฎร์ธานี เขต 1

วิธีปฏิบัติที่ดีเลิศโรงเรียนสุจริต
ชื่อผลงาน บริษัทสร้างการดี “คาเฟ่นมสด”

ชื่อเจ้าของผลงาน นางรัตติยา ธีระเผ่าพันธ์
นายวีระพงษ์ รอดเมื่อ
 ผู้บริหาร ครู

โรงเรียนวัดท่าไทร(ดิตถานุเคราะห์)
สำนักงานเขตพื้นที่การศึกษาประถมศึกษาสุราษฎร์ธานี เขต 1
สำนักงานคณะกรรมการการศึกษาขั้นพื้นฐาน
กระทรวงศึกษาธิการ

คำนำ

การดำเนินกิจกรรมบริษัทสร้างการดีโรงเรียนวัดท่าไทร(ดิตถานุเคราะห์) ภายใต้ชื่อ “คาเฟ่มนมสด” ในโครงการเสริมสร้างคุณธรรมและธรรมาภิบาลในสถานศึกษา ป้องกันการทุจริต (โครงการโรงเรียนสุจริต) เพื่อสร้างและพัฒนาคุณลักษณะ 5 ประการของโรงเรียนสุจริตได้แก่ ทักษะกระบวนการคิด มีวินัย ซื่อสัตย์ สุจริต อยู่อย่างพอเพียงและมีจิตสาธารณะ ให้แก่นักเรียน

บริษัทสร้างการดีโรงเรียนวัดท่าไทร(ดิตถานุเคราะห์) ภายใต้ชื่อ “คาเฟ่มนมสด” ได้ดำเนินการจัดทำ และจำหน่ายเมนูมนมสด และอาหารทานคู่อิมท้อง จำหน่ายให้แก่นักเรียน ครู บุคลากรทางการศึกษาภายใน โรงเรียน และศูนย์ราชการใกล้เคียง ด้วยกระบวนการทำงานร่วมกันของคณะกรรมการบริษัทสร้างการดี ก่อให้เกิดการแลกเปลี่ยนเรียนรู้ร่วมกัน เป็นแหล่งการเรียนรู้ภายในโรงเรียน สร้างแรงบันดาลใจให้แก่นักเรียน ในการประกอบอาชีพและการศึกษาต่อไปในอนาคต

โรงเรียนวัดท่าไทร(ดิตถานุเคราะห์)

10 กันยายน 2564

สารบัญ

เรื่อง	หน้า
บริษัทสร้างการดี “คาเฟ่นมสด”	
1. ความสำคัญของผลงานที่น่าเสนอ	1
2. จุดประสงค์และเป้าหมายของผลงาน	2
3. กระบวนการผลิตผลงาน	2
4. ผลการดำเนินงาน / ผลสัมฤทธิ์ / ประโยชน์ที่ได้รับ	8
5. ปัจจัยสู่ความสำเร็จ	11
6. การเผยแพร่ / การได้รับการยอมรับ	12
7. การเผยแพร่ / การได้รับการยอมรับ / รางวัลที่ได้รับ	14
ภาคผนวก	16
ภาพเมนูประจำร้าน “คาเฟ่นมสด”	17
ภาพกิจกรรมการดำเนินงานบริษัทสร้างการดี “คาเฟ่นมสด”	18
ภาพขั้นตอนการทำเมื่อนมสด	19
ภาพผลิตภัณฑ์นมสดรสชาติต่างๆ	22
ภาพ การบันทึกรายรับ – รายจ่าย	23

ชื่อผลงาน บริษัทสร้างการดี “คาเฟ่นมสด”

ชื่อเจ้าของผลงาน นางรัตติยา ธีระเผ่าพันธ์ ตำแหน่งครู

นายวีระพงษ์ รอดเมื่อ ตำแหน่งครู

โรงเรียนวัดท่าไทร(ดิตถานุเคราะห์) สังกัด สพป.สุราษฎร์ธานี เขต 1

โทรศัพท์ : 077-227082 โทรสาร : 077-227081

โทรศัพท์มือถือ : 063-0820759 e-mail : dmc.tr04@gmail.com

สอดคล้องกับคุณลักษณะ 5 ประการโรงเรียนสุจริต

- ทักษะกระบวนการคิด
- มีวินัย
- ซื่อสัตย์สุจริต
- อยู่อย่างพอเพียง
- จิตสาธารณะ

1. ความสำคัญของผลงานที่นำเสนอ

โรงเรียนวัดท่าไทร(ดิตถานุเคราะห์) เป็นหนึ่งในโรงเรียนที่เข้าร่วมโครงการเสริมสร้างคุณธรรมจริยธรรม และธรรมาภิบาลในสถานศึกษา โครงการโรงเรียนสุจริต ซึ่งได้กำหนดคุณลักษณะ 5 ประการของโรงเรียนสุจริต คือ ทักษะกระบวนการคิด, มีวินัย, ซื่อสัตย์สุจริต, อยู่อย่างพอเพียง และมีจิตสาธารณะ โดยโรงเรียนวัดท่าไทร(ดิตถานุเคราะห์) ได้ขับเคลื่อนโครงการอย่างต่อเนื่อง และกิจกรรมบริษัทสร้างการดี เป็นหนึ่งในกิจกรรมที่มุ่งปลูกฝังให้นักเรียนเกิดคุณลักษณะดังกล่าว นำไปสู่ความสำเร็จของโครงการ โรงเรียนวัดท่าไทร(ดิตถานุเคราะห์) จึงได้ดำเนินกิจกรรมบริษัทสร้างการดี “คาเฟ่นมสด” ขึ้น

การดำเนินกิจกรรมบริษัทสร้างการดี โรงเรียนวัดท่าไทร(ดิตถานุเคราะห์) ดำเนินการในชื่อ บริษัทสร้างการดีโรงเรียนวัดท่าไทร(ดิตถานุเคราะห์) กิจกรรมที่ดำเนินการ คือ คาเฟ่นมสด กิจกรรมนี้เกิดขึ้นจากการส่งเสริมให้นักเรียนมีทักษะอาชีพและสร้างรายได้ระหว่างเรียน ในรูปของกิจกรรมร้านค้า จำหน่ายนมสดรสชาติต่างๆ พร้อมของทานคู่ โดยจำหน่ายในช่วงเวลาพักกลางวัน การดำเนินงานตามกระบวนการของบริษัทสร้างการดี ทำให้นักเรียนได้เรียนรู้การทำงานอย่างเป็นระบบจากการลงมือปฏิบัติ นักเรียนสามารถสืบค้นข้อมูลและนำเสนอผลการดำเนินงานของตนเองได้ นักเรียนเกิดทักษะกระบวนการคิด สามารถวางแผนในการทำงาน ร่วมกับผู้อื่นได้อย่างมีขั้นตอนและเป็นระบบ มีความคิดสร้างสรรค์ มีความรับผิดชอบ มีวินัย เอื้อเฟื้อเผื่อแผ่ ซื่อสัตย์สุจริตและเสียสละเพื่อส่วนรวม รวมทั้งเห็นแก่ประโยชน์ส่วนรวมมากกว่าประโยชน์ส่วนตน การดำเนินกิจกรรมตามขั้นตอนและกระบวนการของบริษัทสร้างการดีเป็นการสนับสนุนและส่งเสริมให้นักเรียนมีจิตสำนึกสุจริต ส่งผลให้เป็นเยาวชนของประเทศชาติและพลโลกที่ดี

2. จุดประสงค์และเป้าหมายของผลงาน

- 2.1 เพื่อฝึกการหารายได้ระหว่างเรียนของนักเรียน
- 2.2 เพื่อฝึกประสบการณ์การทำงานมสตรชาติต่างๆ
- 2.3 เพื่อให้ให้นักเรียนมีคุณลักษณะ 5 ประการของโรงเรียนสุจริต
- 2.4 เพื่อปลูกฝังให้นักเรียนคำนึงถึงประโยชน์ส่วนรวมมากกว่าประโยชน์ส่วนตัว

3. กระบวนการผลิตผลงาน

บริษัทสร้างการดีโรงเรียนวัดท่าไทร(ดิสถานูเคราะห์) ได้ดำเนินงานตามแนวทางการดำเนินกิจกรรมบริษัทสร้างการดี ภายใต้ชื่อ “คาเฟ่นมสด” ดังนี้

วิธีการดำเนินงาน

1. ชั้นวางแผน

- 1.1 ศึกษาวิเคราะห์สภาพปัจจุบัน ความต้องการ สืบค้นข้อมูล
- 1.2 เขียนกิจกรรม เสนอกิจกรรมกับครูที่ปรึกษา
- 1.3 ครูที่ปรึกษาเสนอกิจกรรมให้คณะกรรมการกลั่นกรองพิจารณา
- 1.4 คณะกรรมการกลั่นกรองพิจารณากิจกรรมเสนอให้ผู้อำนวยการโรงเรียนอนุมัติ
- 1.5 แต่งตั้งคณะกรรมการดำเนินงาน ประชุมคณะกรรมการบริษัทสร้างการดี มอบหมายหน้าที่รับผิดชอบ เตรียมความพร้อมก่อนเริ่มกิจกรรม
- 1.6 จัดเตรียมสถานที่ และวัสดุอุปกรณ์

2. ชั้นดำเนินการ

- 2.1 จัดทำปฏิทินปฏิบัติงาน
- 2.2 ปฏิบัติงานตามบทบาทหน้าที่ ที่ได้รับมอบหมาย
- 2.3 รับการนิเทศติดตามผลการปฏิบัติงาน

3. ชั้นประเมินผล

- 3.1 สังเกตการณ์ปฏิบัติงาน
- 3.2 ตรวจสอบบัญชีรายรับ - รายจ่าย
- 3.3 สรุปและจัดทำรายงาน

ปฏิทินการดำเนินงาน

ระยะเวลา	กิจกรรมที่ปฏิบัติ	ผู้รับผิดชอบ
มิถุนายน 2563	<ul style="list-style-type: none"> - สืบค้นข้อมูล - เขียนกิจกรรมเสนอเพื่อขออนุมัติ - ประชุมคณะกรรมการบริษัทสร้างการดี <p>มอบหมายหน้าที่ความรับผิดชอบ เตรียมความพร้อมก่อนเริ่มกิจกรรม</p>	<p>คณะกรรมการบริษัทสร้างการดี</p> <p>ครูที่ปรึกษา</p> <p>คณะกรรมการกลั่นกรอง</p> <p>ผู้อำนวยการ</p>
กรกฎาคม 2563	<ul style="list-style-type: none"> - จัดเตรียมสถานที่ วัสดุอุปกรณ์ - เรียนรู้การทำเมนูนมสด รสชาติต่างๆ - เรียนรู้การทำเมนูของทานคู่ นักเก็ต เฟรนฟราย และขนมปังปิ้ง - สสำรวจกลุ่มผู้บริโภค กำหนดราคาขายสินค้า 	<p>ครูที่ปรึกษา</p> <p>คณะกรรมการบริษัทสร้างการดี</p>
สิงหาคม 2563 – กันยายน 2563	<ul style="list-style-type: none"> - เปิดร้านจำหน่ายสินค้าในชื่อ “คาเฟ่นมสด” - จัดทำบัญชีรายจ่ายรายสัปดาห์ - จัดทำบัญชีรายรับรายวัน - นำรายได้ฝากออมไว้กับธนาคารโรงเรียน วัดท่าไทร(ดิตถานุเคราะห์) 	<p>ครูที่ปรึกษา</p> <p>คณะกรรมการบริษัทสร้างการดี</p>
ตุลาคม 2563	<ul style="list-style-type: none"> - สรุปบัญชีรายรับรายจ่ายครั้งที่ 1 - ตรวจสอบยอดเงินฝากในบัญชีธนาคารโรงเรียน - สรุปผลการดำเนินงานครึ่งปีแรก - ป.ป.ช.สพฐ.น้อย ตรวจสอบกิจการ 	<p>ครูที่ปรึกษา</p> <p>คณะกรรมการบริษัทสร้างการดี</p> <p>คณะกรรมการ ป.ป.ช. สพฐ. น้อย</p>
ธันวาคม 2563 - กุมภาพันธ์ 2564	<ul style="list-style-type: none"> - เปิดร้านจำหน่ายสินค้าในชื่อ “คาเฟ่นมสด” - จัดทำบัญชีรายจ่ายรายสัปดาห์ - จัดทำบัญชีรายรับรายวัน - นำรายได้ฝากออมไว้กับธนาคารโรงเรียน วัดท่าไทร(ดิตถานุเคราะห์) 	<p>ครูที่ปรึกษา</p> <p>คณะกรรมการบริษัทสร้างการดี</p>

ระยะเวลา	กิจกรรมที่ปฏิบัติ	ผู้รับผิดชอบ
มีนาคม 2563	<ul style="list-style-type: none"> - สรุปบัญชีรายรับรายจ่ายครั้งที่ 2 - ตรวจสอบยอดเงินฝากในบัญชีธนาคารโรงเรียน - ป.ป.ช.สพฐ.น้อย ตรวจสอบกิจการ - ประชุมใหญ่สามัญประจำปีผู้ถือหุ้น - จ่ายเงินปันผล - สรุปผลการดำเนินงาน รายงานกิจกรรม 	<p>ครูที่ปรึกษา</p> <p>คณะกรรมการบริษัทสร้างการดี</p> <p>คณะกรรมการ ป.ป.ช. สพฐ. น้อย</p>

การผลิตสินค้า และออกแบบผลิตภัณฑ์

บริษัทสร้างการดี “คาเฟ่มนสด” จำหน่ายสินค้า 2 รายการ คือ เมื่อนมสด ซึ่งมีทั้งหมด 10 รสชาติ และเมนูทานคู่ ซึ่งมีทั้งหมด 3 เมนู คือ นักเก็ต เฟรนฟราย และปังปัง โดยแต่ละเมนูมีวัสดุอุปกรณ์และขั้นตอนในการทำดังนี้

เมื่อนมสด

อุปกรณ์ในการทำเมื่อนมสด

1. หม้อต้มน้ำร้อน จำนวน 3 ใบ
2. เขื่อน้ำ จำนวน 10 ใบ
3. ตะลิว ซ้อน มีด
4. ชั้นน้ำสแตนเลสสำหรับใส่เมื่อนมสดจำหน่าย จำนวน 150 ใบ
5. หลอด

วัตถุดิบในการทำเมื่อนมสด

1. ผงดั่งฟงกลิ่น “กล้วยหอม สตอเบอร์รี่ เผือก แคนตาลูป ช็อกโกแลต นมวนิลา”
2. น้ำหวานเฮลซ์ลูบอย
3. ผงโอวัลติน
4. นมชั้นหวาน
5. นมสด
6. น้ำตาล
7. ใบเตย และดอกอัญชัญ
8. น้ำแข็ง

วิธีการทำเมื่อนมสด

1. ใส่นมชั้นหวาน
2. ใส่น้ำตาล

3. ใส่นมสด (เลือกไขมันจืด)
4. เติมผงตามรสชาติที่จะทำ
5. เติมน้ำร้อนคนให้เข้ากัน
6. นำน้ำแข็งใส่แก้ว เติมเมนูนมสดลงไป



ภาพ การสกัดสีจากดอกอัญชัน และใบเตย



ภาพ การทำเมนูนมสด

เมนูของทานคู่

อุปกรณ์ในการทำเมนูของทานคู่

1. หม้อทอด
2. เต้าปั้ง
3. ที่คีบ มีด ช้อน
4. ถ้วยอลูมิเนียมสำหรับใส่ของทานคู่จำหน่าย จำนวน 150 ใบ

วัตถุดิบในการทำเมนูของทานคู่

1. น้กเก็ต
2. เฟรนฟราย
3. ขนมปังแผ่น
4. สังขยาใบเตย แยมสตอเบอร์รี่ แยมสั้ม ช็อกโกแลต เนย น้ำตาล นมข้น
5. ซอสมะเขือเทศ ซอสพริก

วิธีการทำเมนูของทานคู่

1. น้กเก็ต นำไปทอดในหม้อทอด ใช้เวลา 15 นาที
2. เฟรนฟราย นำไปทอดในหม้อทอด ใช้เวลา 15 นาที
3. ปังปั้ง ทาหน้าขนมปังตามเมนูที่เลือก แยมสตอเบอร์รี่ แยมสั้ม ช็อกโกแลต เนย น้ำตาล หรือนมข้น แล้วนำไปปิ้งบนเต้าปั้ง ใช้ไฟอ่อนๆ

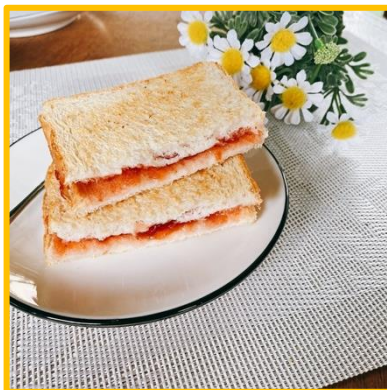

ภาพ การทำเมนูของทานคู่

จากกระบวนการในการร่วมกันวางแผนในการดำเนินงานข้างต้น ทำให้บริษัทสร้างการดี “คาเฟ่ผสมสด” มีเมนูรายการนมสดและของทานคู่ที่มีรสชาติอร่อย ตรงตามความสนใจของผู้บริโภคทั้งในระดับอนุบาล ประถม และระดับมัธยมศึกษาตอนต้น ในราคาที่ไม่แพง ร้านคาเฟ่ผสมสดกลายเป็นจุดพักผ่อนของนักเรียนในช่วงเวลาพักกลางวัน โดยร้านคาเฟ่ผสมสดมีเมนูวางจำหน่าย ดังนี้



ภาพ เมนูนมสด



ภาพ เมนูทานคู่

การจำหน่าย

บริษัทสร้างการดี “คาเฟ่นมสด” เปิดจำหน่ายในลักษณะร้านค้า ในช่วงเวลาพักกลางวัน คือ 11.30 น. – 12.30 น. โดยใช้พื้นที่ของร้าน T.S. Coffee มีมุมพักผ่อน โต๊ะเก้าอี้สำหรับรองรับนักเรียนที่มาใช้บริการ บรรยากาศรอบๆ ร้านร่มรื่น สวยงาม



ภาพ ร้านคาเฟ่นมสด

4. ผลการดำเนินงาน / ผลสัมฤทธิ์ / ประโยชน์ที่ได้รับ

จากการดำเนินงานบริษัทสร้างการดีโรงเรียนวัดท่าไทร(ดิตถานุเคราะห์) ภายใต้ชื่อ “คาเฟ่นมสด” สรุปผลการดำเนินงาน ได้ดังนี้

ผลการดำเนินงาน

1. การดำเนินกิจกรรมบริษัทสร้างการดี

ดำเนินการตามแนวทางการดำเนินกิจกรรมบริษัทสร้างการดี มี จำนวน คน ในการบริหาร โดยมีที่ปรึกษา คือ ผู้อำนวยการโรงเรียนวัดท่าไทร(ดิตถานุเคราะห์) ครูผู้รับผิดชอบโครงการโรงเรียนสุจริต และผู้ทรงคุณวุฒิ รวมถึงการตรวจสอบการดำเนินงาน โดย ป.ป.ช. สพฐ. น้อย มีสมาชิกร่วมหุ้นทั้งสิ้น 34 คน ดังนี้

คณะกรรมการบริษัท	จำนวน		รวม
	ชาย	หญิง	
ประธานบริษัท		1	1
รองประธานบริษัท		1	1
เลขานุการบริษัท		1	1

คณะกรรมการบริษัท	จำนวน		รวม
	ชาย	หญิง	
ผู้อำนวยการฝ่ายผลิต	1		1
ผู้จัดการและคณะกรรมการฝ่ายบัญชี และการเงิน	1	1	2
ผู้จัดการและคณะกรรมการฝ่ายจัดหาผลิตภัณฑ์	4	5	9
ผู้จัดการและคณะกรรมการฝ่ายลูกค้าสัมพันธ์		2	2
ผู้จัดการและคณะกรรมการฝ่ายขายผลิตภัณฑ์	2	8	10
รวม	6	19	25

2. งบประมาณ

งบประมาณจากโรงเรียน	จำนวน	3,000 บาท
หุ้นสมาชิกจำนวน 34 หุ้น	จำนวน	3,400 บาท
งบประมาณทั้งสิ้น		6,400 บาท

สรุปบัญชีรายรับ รายจ่าย

เดือน	รายจ่าย		รายรับ		รายรับสุทธิ
	เมนูนมสด	เมนูทานคู่	เมนูนมสด	เมนูทานคู่	
เดือนสิงหาคม					
- สัปดาห์ที่ 1	1,376	5,021	4,230	4,940	2,773
- สัปดาห์ที่ 2	1,128	7,327	4,380	9,540	5,465
- สัปดาห์ที่ 3	3,634	6,160	5,415	10,670	6,291
เดือนกันยายน					
- สัปดาห์ที่ 1	2,064	7,958	4,880	9,473	4,331
- สัปดาห์ที่ 2	2,915	3,567	3,565	7,095	4,178
- สัปดาห์ที่ 3	4,056	4,091	5,310	6,235	3,398
- สัปดาห์ที่ 4	872	4,193	4,780	7,485	7,200
เดือนธันวาคม					
- สัปดาห์ที่ 1	5,423	4,496	4,200	5,375	-344
- สัปดาห์ที่ 2	4,263	3,760	7,425	5,990	5,392
- สัปดาห์ที่ 3	5,065	3,190	5,515	4,847	2,107

เดือน	รายจ่าย		รายรับ		รายรับสุทธิ
	เมนูนมสด	เมนูทานคู่	เมนูนมสด	เมนูทานคู่	
เดือนมกราคม					
- สัปดาห์ที่ 1	1,980	3,476	5,710	6,220	6,474
- สัปดาห์ที่ 2	3,179	9,813	5,850	12,395	5,253
เดือนกุมภาพันธ์					
- สัปดาห์ที่ 1	3,120	5,329	4,950	11,345	7,846
- สัปดาห์ที่ 2	2,753	6,842	3,880	10,722	5,007
- สัปดาห์ที่ 3	3,480	9,977	5,100	10,956	2,599
รวม	45,308	85,200	75,190	123,288	67,970

เนื่องจากบริษัทสร้างการดีโรงเรียนวัดท่าไทร(ดิตถานุเคราะห์) ภายใต้อชื้อ “คาเฟ่มนสด” ได้ใช้สถานที่ของร้าน T.S Coffee ซึ่งได้สร้างขึ้นและดำเนินกิจการไปแล้วจำนวน 1 ปีการศึกษา ดังนั้นเมื่อคณะกรรมการบริษัทสร้างการดีโรงเรียนวัดท่าไทร(ดิตถานุเคราะห์) มาใช้สถานที่ดังกล่าว จึงมีการจ่ายเงินคืนในส่วนของงบประมาณการสร้างร้าน เป็นรายเดือน เดือนละ 5,000 บาท รวมทั้งสิ้น 6 เดือน คิดเป็นเงิน 30,000 บาท สามารถสรุปรายรับ – รายจ่าย ได้ดังนี้

ต้นทุนการผลิต	จำนวน 130,508 บาท
ต้นทุนค่าสถานที่	จำนวน 30,000 บาท
รายรับจากยอดขาย	จำนวน 198,478 บาท
กำไรสุทธิ	จำนวน 37,970 บาท

จากการดำเนินกิจกรรมในปีการศึกษา 2563 บริษัทสร้างการดีโรงเรียนวัดท่าไทร(ดิตถานุเคราะห์) ภายใต้อชื้อ “คาเฟ่มนสด” มีรายรับสุทธิตลอดปีการศึกษา จำนวน 37,970 บาท

ขั้นตอนการจ่ายเงินปันผล

การจัดสรรผลกำไรประจำปี ดำเนินการดังนี้

1. จ่ายโบนัสกรรมการ ร้อยละ 20	เป็นเงิน 7,594 บาท
2. จ่ายเพื่อสาธารณะประโยชน์ ร้อยละ 10	เป็นเงิน 3,797 บาท
3. สะสมเงินทุนสำรอง ร้อยละ 20	เป็นเงิน 7,594 บาท
4. จ่ายปันผลผู้ถือหุ้น ร้อยละ 50	เป็นเงิน 18,985 บาท
รวมเป็นเงิน	37,970 บาท

ประโยชน์ที่ได้รับ

นักเรียนมีคุณลักษณะของนักเรียนโรงเรียนสุจริต 5 คุณลักษณะ คือ เกิดทักษะกระบวนการคิด มีวินัย ซื่อสัตย์สุจริต อยู่อย่างพอเพียงและมีจิตสาธารณะเพิ่มมากขึ้น ดังนี้

1. นักเรียนเกิดทักษะการคิดวิเคราะห์ วางแผนการทำกิจกรรม เรียนรู้การทำงานเป็นกลุ่ม มีกระบวนการขั้นตอนในการทำงานอย่างเป็นระบบมากขึ้น ยอมรับฟังความคิดเห็นผู้อื่น และร่วมกันหาวิธีแก้ไข เมื่อมีปัญหาเกิดขึ้นในระหว่างการทำงานและสามารถคิดสร้างสรรค์ผลิตภัณฑ์ ออกแบบได้ด้วยตนเอง

2. นักเรียนมีรายได้เสริมระหว่างเรียน มีทักษะด้านอาชีพ มีความรู้ความเข้าใจในการทำบัญชีรายรับรายจ่ายด้วยความซื่อสัตย์สุจริต

3. นักเรียนอยู่อย่างพอเพียง เห็นคุณค่าของสิ่งของรอบตัว รู้จักใช้พื้นที่ว่างภายในโรงเรียน ปลูกพืชผักที่ใช้ประกอบการทำผลิตภัณฑ์ เพื่อลดต้นทุนการผลิต

4. นักเรียนมีการแบ่งปันและแลกเปลี่ยนเรียนรู้ซึ่งกันและกัน มีภาวะการเป็นผู้นำและผู้ตามที่ดี



ภาพ การใช้พื้นที่ว่างในโรงเรียนปลูกเตยหอม และดอกอัญชันเพื่อใช้ในการทำเมนูนมสด

5. ปัจจัยสู่ความสำเร็จ

การดำเนินงานบริษัทสร้างการดีโรงเรียนวัดท่าไทร(ดิตถานุเคราะห์) ภายใต้ชื่อ “คาเฟ่นมสด” ดำเนินกิจกรรมจนบรรลุตามวัตถุประสงค์ข้างต้นได้เนื่องจากนักเรียนซึ่งเป็นกลไกสำคัญในการขับเคลื่อนกิจกรรม มีคุณลักษณะที่สำคัญทั้ง 5 ประการของโครงการโรงเรียนสุจริต คือ

ทักษะกระบวนการคิด คือ นักเรียนรู้จักคิด ริเริ่มสร้างสรรค์ในการทำงาน สร้างสรรค์เมนูนมสดที่มีความหลากหลายทั้งในส่วนรสชาติและรสชาติ ตรงตามความสนใจของกลุ่มผู้บริโภค

มีวินัย คือ นักเรียนมีวินัยในตนเอง ทั้งในส่วนของการมาเตรียมร้านในตอนเช้า การขายและให้บริการลูกค้าในช่วงพักกลางวัน รวมถึงการเก็บล้าง ทำความสะอาดในช่วงเย็นหลังเลิกเรียน

ซื่อสัตย์สุจริต คือ นักเรียนทำบัญชีรายรับรายจ่ายอย่างถูกต้องทุกวัน ถือเป็นคุณธรรมที่สำคัญในการค้าขายและการทำธุรกิจหรือกิจกรรมต่างๆ ร่วมกัน

อยู่อย่างพอเพียง คือ นักเรียนรู้คุณค่าของวัตถุดิบที่นำมาใช้ ล้างทำความสะอาดร้านเป็นประจำทุกวัน ทำให้ร้านดูสวยงามอยู่เสมอ รวมถึงมีการเก็บรักษาเครื่องมือ วัสดุ อุปกรณ์ที่ใช้อย่างเป็นระเบียบ ทำให้สามารถยืดอายุการใช้งานได้ยาวนานยิ่งขึ้น

จิตสาธารณะ คือ นักเรียนรู้จักการอาสา ช่วยเหลือซึ่งกันและกันจนงานสำเร็จเรียบร้อย นักเรียนช่วยกันรักษาทรัพย์สินสมบัติของโรงเรียน ดูแลร้านและวัสดุอุปกรณ์ทุกอย่างให้อยู่ในสภาพที่สมบูรณ์พร้อมใช้งานได้อย่างต่อเนื่อง

จากข้างต้นจะเห็นว่า คุณลักษณะสำคัญทั้ง 5 ประการของโครงการโรงเรียนสุจริตมีผลโดยตรงต่อความสำเร็จของการดำเนินกิจกรรมบริษัทสร้างการดี รวมทั้งเป็นแหล่งเรียนรู้ที่ดีภายในโรงเรียน และส่งต่อกิจกรรมสู่รุ่นน้องในปีการศึกษาต่อไปได้อย่างเป็นอย่างดี

6. การเผยแพร่ / การได้รับการยอมรับ

บริษัทสร้างการดีโรงเรียนวัดท่าไทร(ดิตถานุเคราะห์) ภายใต้ชื่อ “คาเฟ่นมสด” ได้มีการเผยแพร่ภาพกิจกรรมการดำเนินงาน ผลการดำเนินงาน ผ่านทางเว็บไซต์ของโรงเรียน Facebook นักเรียน ครูที่ปรึกษา กิจกรรม เพื่อเป็นแหล่งเรียนรู้ให้แก่ นักเรียน ผู้ปกครอง และชุมชน



ภาพ การประชาสัมพันธ์การดำเนินกิจกรรมผ่านการสื่อออนไลน์



ภาพ การประชาสัมพันธ์การดำเนินกิจกรรมผ่านการสื่อออนไลน์

นอกจากการประชาสัมพันธ์การดำเนินกิจกรรมบริษัทสร้างการดี “คาเฟ่นมสด” ผ่านสื่อออนไลน์ต่างๆ แล้วนั้น ทางโรงเรียนได้มีการสำรวจระดับความพึงพอใจต่อกิจกรรมบริษัทสร้างการดี “คาเฟ่นมสด” ของผู้บริโภคสามารถสรุปผลได้ ดังนี้

ตาราง สรุปผลการประเมินระดับความพึงพอใจของผู้บริโภคต่อการดำเนินงานของบริษัทสร้างการดีโรงเรียนวัดท่าไทร(ดิตถานุเคราะห์) “คาเฟ่นมสด”

ที่	รายการประเมิน	ระดับความพึงพอใจ			
		ปรับปรุง	พอใช้	ดี	ดีมาก
1	ระดับคุณภาพของอาหาร ทั้งในส่วนของราคา รสชาติ	-	-	26.67	73.33
2	ระดับคุณภาพการให้บริการของผู้ขายต่อลูกค้า	-	-	13.33	86.67
3	ระดับคุณภาพของร้าน ทั้งในส่วนของความสวยงาม ความสะอาด เป็นระเบียบเรียบร้อย	-	-	6.67	93.33

1. ระดับคุณภาพของอาหารทั้งในส่วนของราคาและรสชาติ กิจกรรมบริษัทสร้างการดีโรงเรียนวัดท่าไทร(ดิตถานุเคราะห์) “คาเฟ่นมสด”

ระดับดีมาก คิดเป็นร้อยละ 73.33
ระดับดี คิดเป็นร้อยละ 26.67

2. ระดับคุณภาพการให้บริการของผู้ขายต่อลูกค้า กิจกรรมบริษัทสร้างการดีโรงเรียนวัดท่าไทร(ดิตถานุเคราะห์) “คาเฟ่นมสด

ระดับดีมาก คิดเป็นร้อยละ 86.67

ระดับดี คิดเป็นร้อยละ 13.33

3. ระดับคุณภาพของร้าน ทั้งในส่วนของความสวยงาม ความสะอาด เป็นระเบียบเรียบร้อย กิจกรรมบริษัทสร้างการดีโรงเรียนวัดท่าไทร(ดิตถานุเคราะห์) “คาเฟ่นมสด

ระดับดีมาก คิดเป็นร้อยละ 93.33

ระดับดี คิดเป็นร้อยละ 6.67

จากผลการประเมินระดับความพึงพอใจต่อกิจกรรมบริษัทสร้างการดีโรงเรียนวัดท่าไทร(ดิตถานุเคราะห์) “คาเฟ่นมสด” ระดับคุณภาพทั้งในส่วนของอาหาร การให้บริการและร้านค้า อยู่ในระดับดีมาก เป็นหนึ่งในกิจกรรมที่ได้รับการตอบรับอย่างดีจากนักเรียนในโรงเรียน ควรมีการสานต่อการดำเนินงานในปีการศึกษาถัดไป

7. การเผยแพร่ / การได้รับการยอมรับ / รางวัลที่ได้รับ

บริษัทสร้างการดีโรงเรียนวัดท่าไทร(ดิตถานุเคราะห์) ภายใต้ชื่อ “คาเฟ่นมสด” ได้ดำเนินกิจกรรมโดยน้อมนำแนวทางปรัชญาเศรษฐกิจพอเพียงมาปรับใช้ในการดำเนินงาน และร่วมเป็นส่วนหนึ่งของโครงการโรงเรียนปลอดขยะ (Zero Waste School) โดยปรับลดปริมาณขยะภายในกิจกรรมร้านค้า โดยการใช้ชั้นสแตนเลสแทนการใช้แก้วพลาสติก ใช้ถ้วยอลูมิเนียมแทนการใช้ถ้วยพลาสติก และใช้ไม้จิ้มฟันแทนการใช้ช้อนช้อมพลาสติก รวมทั้งส่งเสริมการนำแก้วน้ำส่วนตัวมาใช้เติมน้ำดื่มเมนูนมสดจากทางร้านอีกด้วย



ภาพ กิจกรรมบริษัทสร้างการดี “คาเฟ่นมสด” ร่วมเป็นส่วนหนึ่งในโครงการโรงเรียนปลอดขยะ
ใช้ชั้นน้ำสแตนเลสแทนการใช้แก้วพลาสติก



ภาพ กิจกรรมบริษัทสร้างการดี “คาเฟ่นมสด” ร่วมเป็นส่วนหนึ่งในโครงการโรงเรียนปลอดขยะ
ใช้ถ้วยอลูมิเนียมแทนการใช้ถ้วยพลาสติกหรือถ้วยโฟม

ผลจากการเข้าร่วมเป็นส่วนหนึ่งของโครงการโรงเรียนปลอดขยะ (Zero Waste School) ทำให้ปริมาณขยะจากร้าน คาเฟ่นมสด ลดลงถึงร้อยละ 95% ต่อ ยังคงเหลือขยะที่มาจากหลอดน้ำดื่มและบรรจุภัณฑ์ของอุปกรณ์ที่ใช้ทำเมนูนมสดและของทานคู่เท่านั้น โดยโรงเรียนได้นำกิจกรรมตามโครงการโรงเรียนปลอดขยะ (Zero Waste School) เข้าร่วมประเมินในปี 2564 ผลการเข้าร่วมประเมินโครงการโรงเรียนปลอดขยะ (Zero Waste School) โรงเรียนวัดท่าไทร(ดิตถานุเคราะห์) ได้รับเกียรติบัตรผ่านเกณฑ์การประเมินในระดับดี นำพาความภาคภูมิใจให้แก่กิจกรรมบริษัทสร้างการดี “คาเฟ่นมสด” ที่ได้เป็นส่วนหนึ่งในความสำเร็จเกิดความภาคภูมิใจในการมุ่งมั่นทำดี และสานต่อกิจกรรมในปีการศึกษาต่อไป



ภาพ เกียรติบัตรโครงการโรงเรียนปลอดขยะ (Zero Waste School) โรงเรียนวัดท่าไทร(ดิตถานุเคราะห์)
ผ่านเกณฑ์การประเมินในระดับดี ประจำปี 2564

ภาคผนวก

ภาพเมนูประจำร้าน “คาเฟ่มนสด”



คาเฟ่มนสด

บริษัทสร้างการดี
โรงเรียนวัดท่าไทร(ดัดถานุเคราะห์)

เมนูมนสด

มนสดอัญชัน	10฿
มนสดเตยหอม	10฿
มนสดเฟือกหอม	10฿
มนสดแคนตาลูป	10฿
มนสดกล้วยหอม	10฿
มนสดสตอเบอร์รี่	10฿
มนสดช็อกโกแลต	10฿
มนสดโอวัลตินภูเขาไฟ	10฿
มนสดบราวนูการ์	10฿
มนเย็น	10฿

เมนูทานเล่น

เฟรนฟราย	10฿
มักเก็ต	10฿
ปังปังแยมสตอเบอร์รี่	5฿
ถังปังปังแยมส้ม	5฿
ปังปังสังขยาใบเตย	5฿
ปังปังเนยนม	5฿
ปังปังช็อกโกแลต	5฿

ภาพกิจกรรมการดำเนินงานบริษัทสร้างการดี “คาเฟ่ผสมสด”



ภาพขั้นตอนการทำเมฆนมสด

ขั้นตอนที่ 1 ใส่นมข้น



ขั้นตอนที่ 2 ใส่น้ำตาล



ขั้นตอนที่ 3 ใส่นมสด



ขั้นตอนที่ 4 ใส่ผงกลิ่นธรรมชาติ เช่น สตอเบอร์รี่ เฝือกหอม กล้วยหอม แคนตาลูป



ขั้นตอนที่ 5 ใส่น้ำร้อน



ขั้นตอนที่ 6 คนให้เข้ากัน



ขั้นตอนที่ 7 ใส่น้ำแข็งในแก้ว



ขั้นตอนที่ 8 ใส่เมนูนมสดที่ซงเสร็จแล้วลงในแก้ว



เพียงแค่ขั้นตอนง่ายๆ แค่นี้ก็ได้เมนูนมสดหลากสี หลากรสชาติ หวานอร่อยและมีคุณประโยชน์ต่อร่างกาย



ภาพผลิตภัณฑ์นมรสชาติต่างๆ



นมสดเพื่อกหอม

บริษัทสร้างการดี #กาแฟนมสด



นมสดสตอเบอร์รี่

บริษัทสร้างการดี #กาแฟนมสด



นมเย็น

บริษัทสร้างการดี #กาแฟนมสด



นมสดแคนตาลูป

บริษัทสร้างการดี #กาแฟนมสด



นมสดบราซูการ์

บริษัทสร้างการดี #กาแฟนมสด



นมสดช็อกโกแลต

บริษัทสร้างการดี #กาแฟนมสด



นมไอวันตินกุเขาไฟ

บริษัทสร้างการดี #กาแฟนมสด



นมสดเตยหอม

บริษัทสร้างการดี #กาแฟนมสด



นมสดอัญชัญ

บริษัทสร้างการดี #กาแฟนมสด

ภาพ การบันทึกรายรับรายจ่าย และการนำรายรับฝากออมกับธนาคารโรงเรียนวัดท่าไทร(ดิตถานุเคราะห์)



สมุดบัญชีรายรับ - รายจ่าย

ยอดรับฝากออม	94.96			
ยอดรับ	760	mode	11.5	10.00%
ยอดรับ	490	คา/พัก	19	10
ยอดรับ	930	คา/พัก	49	49
นร	820	คา/พัก	43	43
นร	-	คา/พัก	43 x 6	358
นร	1000	คา/พัก	100	100
นร	-	คา/พัก	39 x 3	117
นร	885	คา/พัก	148	168
นร	870	คา/พัก	44 x 16	1024
นร	960	คา/พัก	677	677
นร	910	คา/พัก	85	85
นร	-	คา/พัก	99	99
นร	11,240	คา/พัก	650	650
ฝาก 5,000 บาท		คา/พัก	199	199
		คา/พัก	99	99
		คา/พัก	35 x 3	76
		คา/พัก	138	138
		คา/พัก	390	390
		คา/พัก	200	200
		คา/พัก	1300	1300
		คา/พัก	90	90
		คา/พัก	5830	5830

ตัวอย่างการบันทึกรายรับ - รายจ่าย

