



แบบสรุปผลการคัดกรองนักเรียนเป็นรายบุคคล  
โดยแบบประเมินพฤติกรรม Strength and Difficulties Questionnaire (SDQ)  
สำนักงานเขตพื้นที่การศึกษาประถมศึกษาสุราษฎร์ธานี เขต ๑

๑. ข้อมูลพื้นฐาน

๑.๑ โรงเรียนวัดท่าไทร(ดิตถานุเคราะห์) อำเภอกาญจนดิษฐ์ ประจำปีการศึกษา ๒๕๖๕

๑.๒ ระดับที่เปิดสอน

อนุบาล ๒ – ประถมศึกษาปีที่ ๖

อนุบาล ๒ – มัธยมศึกษาปีที่ ๓

๑.๓ จำนวนนักเรียนทั้งหมด.....๘๔๙.....คน แบ่งตามระดับชั้น

- อนุบาล ๒	นักเรียนชาย.....๒๖.....คน	นักเรียนหญิง.....๑๗.....คน
- อนุบาล ๓	นักเรียนชาย.....๒๘.....คน	นักเรียนหญิง.....๓๗.....คน
- ประถมศึกษาปีที่ ๑	นักเรียนชาย.....๔๗.....คน	นักเรียนหญิง.....๔๒.....คน
- ประถมศึกษาปีที่ ๒	นักเรียนชาย.....๔๑.....คน	นักเรียนหญิง.....๓๔.....คน
- ประถมศึกษาปีที่ ๓	นักเรียนชาย.....๓๙.....คน	นักเรียนหญิง.....๔๔.....คน
- ประถมศึกษาปีที่ ๔	นักเรียนชาย.....๔๔.....คน	นักเรียนหญิง.....๕๗.....คน
- ประถมศึกษาปีที่ ๕	นักเรียนชาย.....๓๙.....คน	นักเรียนหญิง.....๔๑.....คน
- ประถมศึกษาปีที่ ๖	นักเรียนชาย.....๓๘.....คน	นักเรียนหญิง.....๔๑.....คน
- มัธยมศึกษาปีที่ ๑	นักเรียนชาย.....๕๕.....คน	นักเรียนหญิง.....๓๑.....คน
- มัธยมศึกษาปีที่ ๒	นักเรียนชาย.....๔๐.....คน	นักเรียนหญิง.....๓๖.....คน
- มัธยมศึกษาปีที่ ๓	นักเรียนชาย.....๒๙.....คน	นักเรียนหญิง.....๓๕.....คน

๒. ข้อมูลการคัดกรอง

๒.๑ จำนวนนักเรียนกลุ่มความสามารถพิเศษ.....๔.....คน

๒.๒ ด้านการเรียน

- กลุ่มปกติ	นักเรียนชาย.....๘.....คน	นักเรียนหญิง.....๑๕.....คน
- กลุ่มเสี่ยง	นักเรียนชาย.....๒.....คน	นักเรียนหญิง.....๒.....คน
- กลุ่มมีปัญหา	นักเรียนชาย.....๒.....คน	นักเรียนหญิง.....๒.....คน

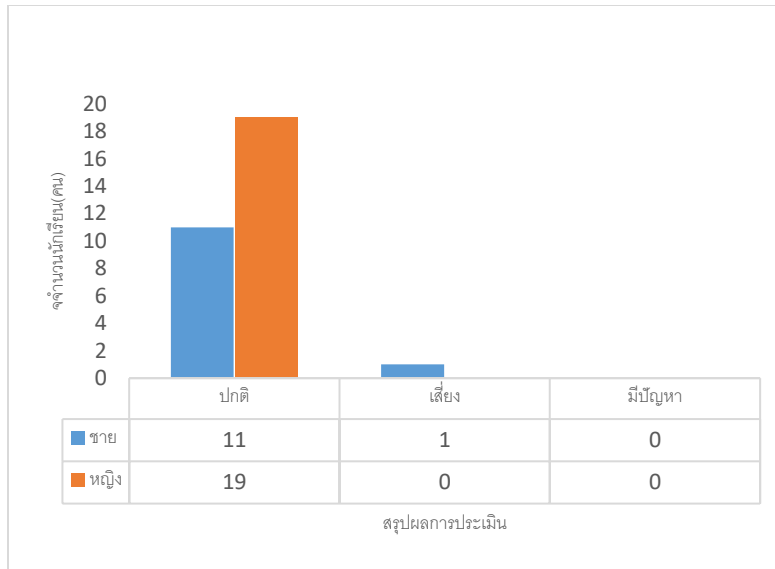

### ๒.๓ ด้านสุขภาพร่างกาย

- กลุ่มปกติ                      นักเรียนชาย.....๑๑.....คน                      นักเรียนหญิง.....๑๙.....คน
- กลุ่มเสี่ยง                    นักเรียนชาย.....๑.....คน                      นักเรียนหญิง.....๐.....คน
- กลุ่มมีปัญหา                นักเรียนชาย.....๐.....คน                      นักเรียนหญิง.....๐.....คน

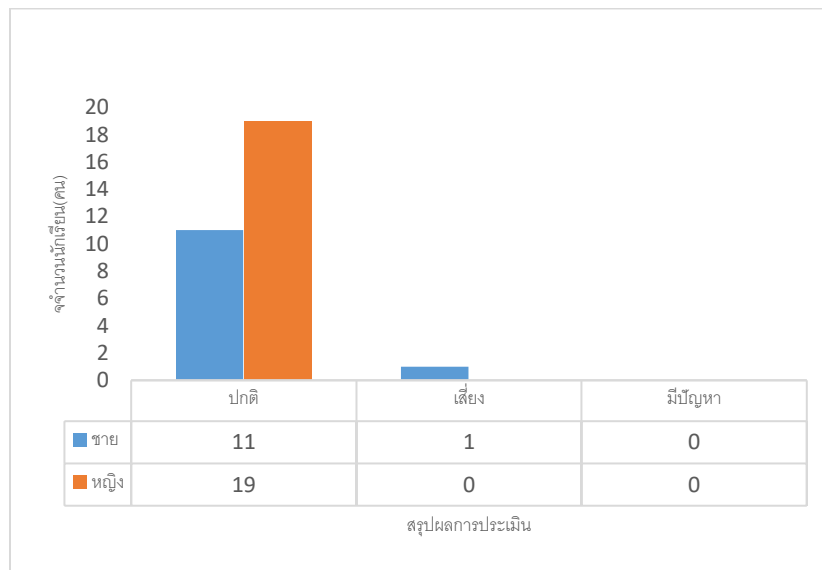

## ๒.๔ ด้านสุขภาพจิต – พฤติกรรม (SDQ)

### ๒.๔.๑ ด้านอารมณ์

- กลุ่มปกติ	นักเรียนชาย.....๑๑.....คน	นักเรียนหญิง.....๑๓.....คน
- กลุ่มเสี่ยง	นักเรียนชาย.....-.....คน	นักเรียนหญิง.....-.....คน
- กลุ่มมีปัญหา	นักเรียนชาย.....๑.....คน	นักเรียนหญิง.....๖.....คน

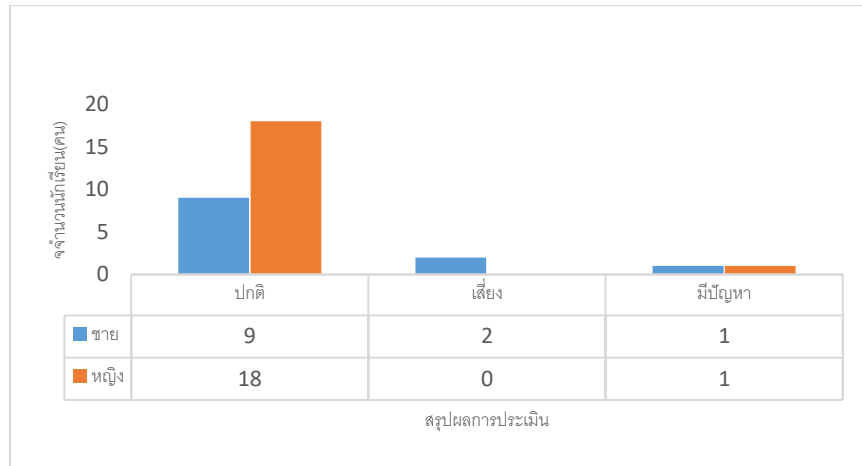

### ๒.๔.๒ ด้านพฤติกรรมเกร

- กลุ่มปกติ	นักเรียนชาย.....๓.....คน	นักเรียนหญิง.....๙.....คน
- กลุ่มเสี่ยง	นักเรียนชาย.....๖.....คน	นักเรียนหญิง.....๗.....คน
- กลุ่มมีปัญหา	นักเรียนชาย.....๓.....คน	นักเรียนหญิง.....๓.....คน

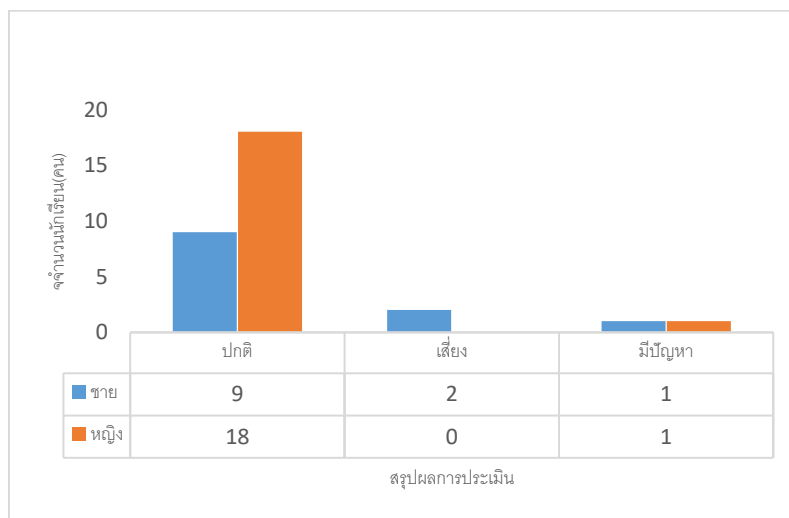

### ๒.๔.๓ ด้านสมาธิสั้น/อยู่ไม่นิ่ง

- กลุ่มปกติ                      นักเรียนชาย.....๑๑.....คน                      นักเรียนหญิง.....๑๖.....คน
- กลุ่มเสี่ยง                    นักเรียนชาย.....๐.....คน                      นักเรียนหญิง.....๑.....คน
- กลุ่มมีปัญหา                  นักเรียนชาย.....๑.....คน                      นักเรียนหญิง.....๒.....คน

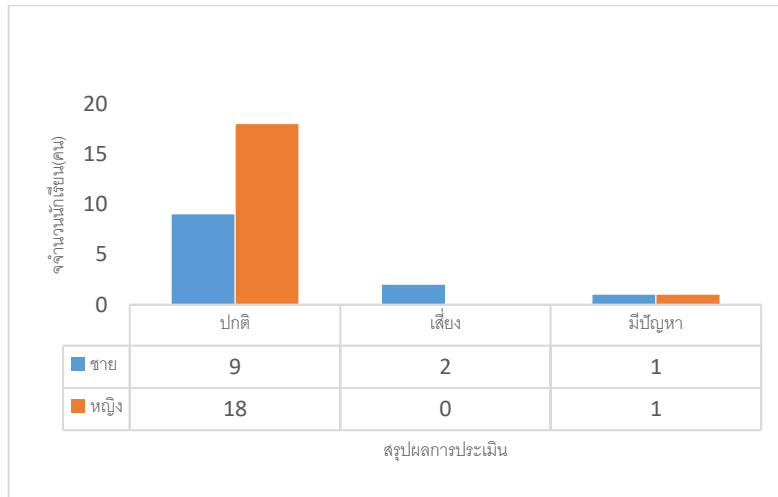

### ๒.๔.๔ ด้านความสัมพันธ์กับเพื่อน

- กลุ่มปกติ                      นักเรียนชาย.....๖.....คน                      นักเรียนหญิง.....๙.....คน
- กลุ่มเสี่ยง                    นักเรียนชาย.....๖.....คน                      นักเรียนหญิง.....๗.....คน
- กลุ่มมีปัญหา                  นักเรียนชาย.....๐.....คน                      นักเรียนหญิง.....๓.....คน

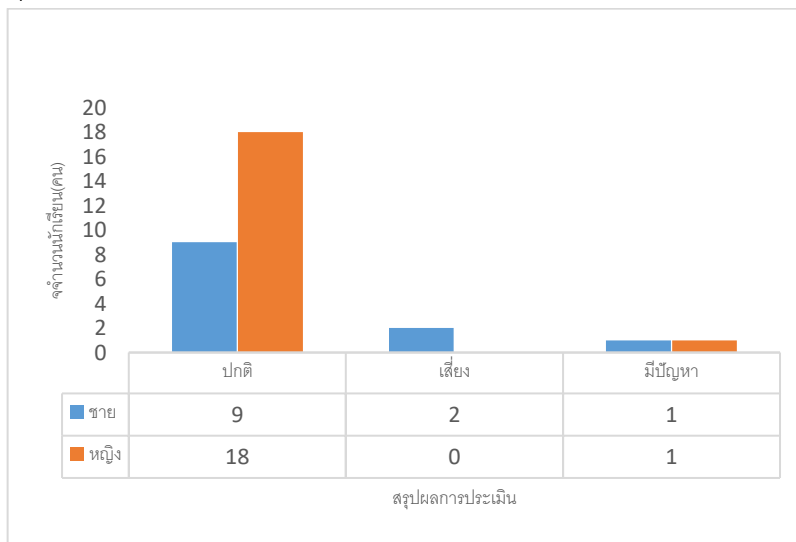

### ๒.๔.๕ ด้านสัมพันธภาพทางสังคม

- กลุ่มปกติ                      นักเรียนชาย.....๙.....คน                      นักเรียนหญิง.....๑๘.....คน
- กลุ่มเสี่ยง                    นักเรียนชาย.....๒.....คน                      นักเรียนหญิง.....๐.....คน
- กลุ่มมีปัญหา                นักเรียนชาย.....๑.....คน                      นักเรียนหญิง.....๑.....คน

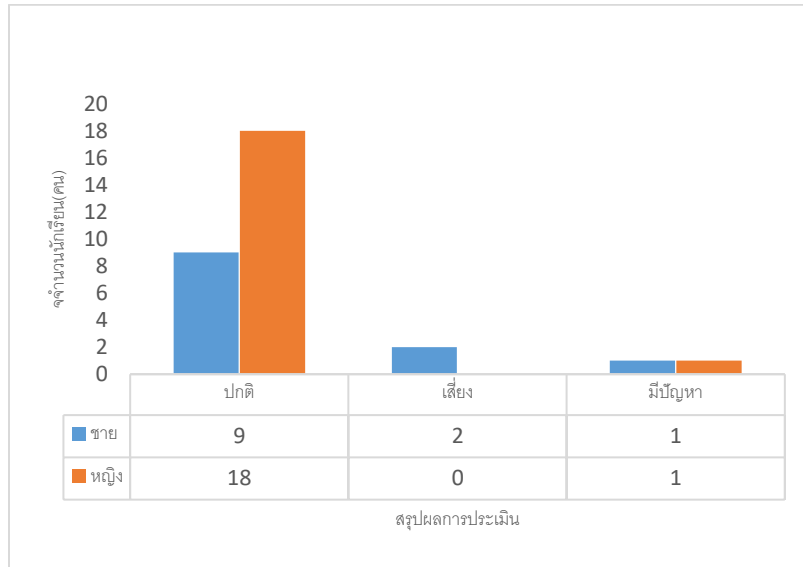

ภาคผนวก

วิเคราะห์ผลการประเมินจุดแข็งและจุดอ่อน

ลำดับ	ชื่อ - สกุล	สรุปด้านอารมณ์		สรุปด้านเกร		สรุปด้านสมาธิสั้น		สรุปด้านปัญหาเพื่อน		สรุปด้านสังคม		หมายเหตุ
		คะแนน	สรุปผล	คะแนน	สรุปผล	คะแนน	สรุปผล	คะแนน	สรุปผล	คะแนน	สรุปผล	
1	ด.ญ.นาฏศิลป์ แดงสุภา	3	ปกติ	3	ปกติ	2	ปกติ	4	เสียง	10	ปกติ	
2	ด.ญ.ณัฐนิชา ใจงาม	8	มีปัญหา	4	เสียง	5	ปกติ	6	มีปัญหา	9	ปกติ	
3	ด.ญ.พัชรภา จันทนานนท์	7	มีปัญหา	2	ปกติ	6	เสียง	2	ปกติ	8	ปกติ	
4	ด.ญ.สลักจิตร์ เวชวัฒน์	4	ปกติ	4	เสียง	4	ปกติ	6	มีปัญหา	9	ปกติ	
5	นาย ณัฐนนท์ พรหมจันทร์	7	มีปัญหา	5	มีปัญหา	5	ปกติ	4	เสียง	11	ปกติ	
6	นายวาทีน ไชยคงทอง	1	ปกติ	4	เสียง	4	ปกติ	5	เสียง	5	เสียง	
7	นายสิทธิโชค เจริญสกุล	4	ปกติ	4	เสียง	5	ปกติ	4	เสียง	6	ปกติ	
8	นส นิธินันท์ ฤทธิดำรงศรี	3	ปกติ	4	เสียง	3	ปกติ	4	เสียง	7	ปกติ	
9	ค.ช สิทธิศักดิ์ ทองชนะ	2	ปกติ	3	ปกติ	5	ปกติ	4	เสียง	6	ปกติ	
10	ด.ญ.ปริยาภัทร วัฒนารณ	2	ปกติ	2	ปกติ	2	ปกติ	3	ปกติ	9	ปกติ	
11	นายณัชพล ขาวซ่า	4	ปกติ	4	เสียง	3	ปกติ	4	เสียง	5	เสียง	
12	ด.ญ.ดรีลรัตน์ ศูนย์ดำ	3	ปกติ	4	เสียง	2	ปกติ	2	ปกติ	6	ปกติ	
13	ด.ญ.ตรีทิพย์นิภา ดวงรัตน์	3	ปกติ	4	เสียง	5	ปกติ	4	เสียง	7	ปกติ	
14	นาย คเชนทร์ เสือแก้ว	2	ปกติ	3	ปกติ	3	ปกติ	2	ปกติ	6	ปกติ	
15	สรวิศ ทองปาน	2	ปกติ	4	เสียง	4	ปกติ	3	ปกติ	6	ปกติ	
16	น.ส สุภาภา แก้วแสวง	4	ปกติ	4	เสียง	4	ปกติ	3	ปกติ	7	ปกติ	
17	นาย นวพล หนูจีน	0	ปกติ	4	เสียง	4	ปกติ	1	ปกติ	3	มีปัญหา	
18	นางสาวกฤติยา อ่อนทอง	1	ปกติ	3	ปกติ	2	ปกติ	3	ปกติ	10	ปกติ	
19	นายชัยยาพร วิเชียรจินดา	2	ปกติ	4	เสียง	4	ปกติ	3	ปกติ	7	ปกติ	
20	นายอภิรักษ์ อ่ำภิพ	0	ปกติ	6	มีปัญหา	9	มีปัญหา	3	ปกติ	6	ปกติ	

วิเคราะห์ผลการประเมินจุดแข็งและจุดอ่อน

ลำดับ	ชื่อ - สกุล	สรุปด้านอารมณ์		สรุปด้านเกร		สรุปด้านสมาธิสั้น		สรุปด้านปัญหาเพื่อน		สรุปด้านสังคม		หมายเหตุ
		คะแนน	สรุปผล	คะแนน	สรุปผล	คะแนน	สรุปผล	คะแนน	สรุปผล	คะแนน	สรุปผล	
21	ด.ญ.กมลลักษณ์ พัฒน์เกิด	8	มีปัญหา	7	มีปัญหา	7	มีปัญหา	5	เสียง	10	ปกติ	
22	สุชาวดี ศรีสงคราม	2	ปกติ	2	ปกติ	3	ปกติ	4	เสียง	7	ปกติ	
23	นางสาวสุดารัตน์ ปลั่งสุวรรณ	3	ปกติ	6	มีปัญหา	3	ปกติ	1	ปกติ	7	ปกติ	
24	ปิ่นมุก หวัดสนิท	7	มีปัญหา	4	เสียง	2	ปกติ	6	มีปัญหา	8	ปกติ	
25	ด.ญ.วรรณวิษา จันทร์ทะวิภา	7	มีปัญหา	3	ปกติ	8	มีปัญหา	5	เสียง	8	ปกติ	
26	น.ส กัญญ์ณพัชญ์ บุญชู	4	ปกติ	2	ปกติ	2	ปกติ	1	ปกติ	6	ปกติ	
27	อดุลวิทย์ ยินยัน	2	ปกติ	3	ปกติ	4	ปกติ	3	ปกติ	7	ปกติ	
28	นาซ่า กล้าศึก	1	ปกติ	2	ปกติ	3	ปกติ	1	ปกติ	3	มีปัญหา	
29	ค.ช.วีระวุฒิ เสนแก้ว	5	ปกติ	5	มีปัญหา	4	ปกติ	5	เสียง	7	ปกติ	
30	ด.ญ.เบญจมินทร์ สิบเนียม	7	มีปัญหา	3	ปกติ	2	ปกติ	5	เสียง	9	ปกติ	
31	ด.ญ.ปิยะพร ต้อยแก้ว	2	ปกติ	5	มีปัญหา	5	ปกติ	3	ปกติ	6	ปกติ	

