



รายงานผลการประเมิน ความพึงพอใจ

2564

โดย
นางสาวนงลักษณ์ ทองสีสัน
ตำแหน่ง ครู

โรงเรียนวัดท่าไทร(ดัดถานุเคราะห์)
สำนักงานเขตพื้นที่การศึกษาประถมศึกษาสุราษฎร์ธานี เขต 1



บันทึกข้อความ

ส่วนราชการ โรงเรียนวัดท่าไทร(ดิตถานุเคราะห์) อำเภอกาญจนดิษฐ์ จังหวัดสุราษฎร์ธานี

ที่...../2565

วันที่ 23 เดือน มีนาคม พ.ศ. 2565

เรื่อง รายงานการประเมินความพึงพอใจของครู นักเรียนและผู้ปกครอง ประจำปีการศึกษา 2564

เรียน ผู้อำนวยการโรงเรียนวัดท่าไทร(ดิตถานุเคราะห์)

สิ่งที่ส่งมาด้วย รายงานการประเมินความพึงพอใจของครู นักเรียนและผู้ปกครอง จำนวน 1 ฉบับ

ตามที่โรงเรียนวัดท่าไทร(ดิตถานุเคราะห์) ได้มอบหมายให้ข้าราชการครูและบุคลากรทางการศึกษาในโรงเรียนจัดทำรายงานการประเมินความพึงพอใจของครู นักเรียนและผู้ปกครองของโรงเรียนวัดท่าไทร(ดิตถานุเคราะห์) ประจำปีการศึกษา 2564 นั้น บัดนี้ข้าพเจ้า นางสาวนงลักษณ์ ทองสีสัน ตำแหน่งครู ได้ดำเนินการสรุปผลการประเมินความพึงพอใจเสร็จเรียบร้อยแล้ว จึงขอส่งรายงานการประเมินความพึงพอใจของครู นักเรียนและผู้ปกครอง ตามเอกสารแนบ

จึงเรียนมาเพื่อโปรดพิจารณาต่อไป

ลงชื่อ

(นางสาวนงลักษณ์ ทองสีสัน)

ตำแหน่ง ครู

ความเห็นของรองผู้อำนวยการ

.....
.....

(นางสาววิสรา อินทร์เทพ)

รองผู้อำนวยการโรงเรียนวัดท่าไทร(ดิตถานุเคราะห์)

เสนอผู้อำนวยการโรงเรียน

ทราบ

.....

.....

(นางวณิชชา เตียววานิชย์)

ผู้อำนวยการโรงเรียนวัดท่าไทร(ดิตถานุเคราะห์)

...../...../.....



ผลการประเมินความพึงพอใจของครู
ประจำปีการศึกษา 2564

สรุปผลความพึงพอใจต่อการบริหารจัดการอย่างรอบด้าน (ระดับการศึกษาการศึกษาภาคบังคับ)

โรงเรียนวัดท่าไทร(ดิตถานุเคราะห์) สำนักงานเขตพื้นที่การศึกษาประถมศึกษาสุราษฎร์ธานี เขต 1

ปีการศึกษา 2564

สถานภาพ ผู้ตอบแบบประเมินเป็นครู จำนวน 1 คน คิดเป็นร้อยละ - ของผู้ตอบแบบประเมินทั้งหมด

ผลการประเมินใช้ค่าเฉลี่ยเป็นเกณฑ์ในการประเมิน

4.50 - 5.00 มากที่สุด 3.50 - 4.49 มาก 2.50 - 3.49 ปานกลาง
1.50 - 2.49 น้อย ต่ำกว่า 1.50 น้อยที่สุด (ต้องปรับปรุง)

ข้อที่	รายการกิจกรรมที่ประเมิน	น้ำหนักในการประเมิน					รวม	ค่าเฉลี่ย	SD	อยู่ระดับ
		5	4	3	2	1				
ด้านการบริหารงานวิชาการ										
1	โรงเรียนมีการพัฒนาด้านการจัดการเรียนการสอนและการมอบหมายงาน(การให้การบ้าน/การมอบหมายงาน)ให้ผู้เรียนรับผิดชอบ	1	0	0	0	0	5	5.00	2.24	มากที่สุด
2	โรงเรียนมีการคัดเลือกและกำหนด หนังสือ/แบบเรียน/แบบฝึกหัดที่นำมาใช้จัดการศึกษาครบถ้วนทันตามเวลา	1	0	0	0	0	5	5.00	2.24	มากที่สุด
3	โรงเรียนมีการจัดด้านการวัดผลประเมินผลผู้เรียนอย่างเหมาะสม เต็มตามศักยภาพ ตลอดปีการศึกษา	1	0	0	0	0	5	5.00	2.24	มากที่สุด
4	โรงเรียนมีการนำสื่อ/เทคโนโลยีมาใช้ในการจัดการเรียนการสอนที่เอื้อต่อการเรียนรู้ของผู้เรียน	1	0	0	0	0	5	5.00	2.24	มากที่สุด
5	โรงเรียนมีการประสานงานชี้แจงเรื่องการจัดการเรียนการสอนระหว่างโรงเรียน และผู้ปกครอง	0	1	0	0	0	4	3.20	1.79	มากที่สุด
6	โรงเรียนมีการพัฒนาคุณลักษณะอันพึงประสงค์ และส่งเสริมคุณธรรมจริยธรรมนักเรียน อย่างสม่ำเสมอ	1	0	0	0	0	5	5.00	2.24	มากที่สุด
สรุปผลด้านการบริหารงานวิชาการ							ค่าเฉลี่ย	4.70	ร้อยละ	94.00

ด้านการจัดการเรียนการสอนของครู										
7	ครูประพฤติปฏิบัติตนเป็นแบบอย่างที่ดีของนักเรียน ในทุกด้าน	1	0	0	0	0	5	5.00	2.24	มากที่สุด
8	ครูมีการจัดกระบวนการเรียนรู้ให้นักเรียนครบตามหลักสูตร อย่างเต็มความรู้ความสามารถ	0	1	0	0	0	4	3.20	1.79	ปานกลาง
9	ครูมีระบบดูแลช่วยเหลือนักเรียนที่ดี สามารถช่วยเหลือนักเรียนได้อย่างทั่วถึง ต่อเนื่องและสม่ำเสมอ	1	0	0	0	0	5	5.00	2.24	มากที่สุด
10	ครูมีการปฏิสัมพันธ์เชิงบวก ติดต่อบุคลากรกับผู้ปกครองนักเรียน อย่างมีมิตรไมตรี	1	0	0	0	0	5	5.00	2.24	มากที่สุด
11	ครูมีความรัก เมตตา และช่วยเหลือดูแลเอาใจใส่นักเรียนทุกคนอย่างเสมอภาค	1	0	0	0	0	5	5.00	2.24	มากที่สุด
12	ครูแต่งกายสุภาพ มีกิริยามารยาทที่สุภาพเรียบร้อย ให้คำแนะนำปรึกษาที่ดีแก่ผู้ปกครองทุกคน	1	0	0	0	0	5	5.00	2.24	มากที่สุด
สรุปผลด้านการจัดการเรียนการสอนของครู							ค่าเฉลี่ย	4.70	ร้อยละ	94.00
ด้านอาคารสถานที่และสิ่งแวดล้อมในโรงเรียน										
13	มีอาคารเรียน อาคารประกอบและห้องน้ำที่สะอาดเพียงพอแก่นักเรียน	0	1	0	0	0	4	3.20	1.79	ปานกลาง
14	มีการดูแลรักษาความปลอดภัยและมีการซ่อมแซมบำรุงรักษาอาคารสถานที่อย่างสม่ำเสมอ	1	0	0	0	0	5	5.00	2.24	มากที่สุด
15	มีสนามกีฬาและสถานที่พักผ่อนหย่อนใจแก่นักเรียนอย่างเพียงพอ	0	1	0	0	0	4	3.20	1.79	ปานกลาง
16	มีห้องปฏิบัติการต่างๆ เพื่อให้นักเรียนได้ศึกษาค้นคว้า ที่เอื้อต่อการเรียนการสอนอย่างเพียงพอกับความต้องการของนักเรียน เช่น ห้องวิทยาศาสตร์ ห้องคอมพิวเตอร์ ห้องสมุด ฯลฯ	1	0	0	0	0	5	5.00	2.24	มากที่สุด
17	มีบริการน้ำดื่มที่ถูกสุขลักษณะและเพียงพอแก่นักเรียน	1	0	0	0	0	5	5.00	2.24	มากที่สุด
18	มีการประชาสัมพันธ์ข้อมูลข่าวสารให้กับผู้ปกครองนักเรียนอย่างสม่ำเสมอ	1	0	0	0	0	5	5.00	2.24	มากที่สุด
สรุปผลด้านอาคารสถานที่และสิ่งแวดล้อมในโรงเรียน							ค่าเฉลี่ย	4.40	ร้อยละ	88.00

ด้านการบริหารจัดการสถานศึกษา										
19	ผู้บริหารมีความรู้ความสามารถ ปฏิบัติตนเป็นแบบอย่างที่ดี	1	0	0	0	0	5	5.00	2.24	มากที่สุด
20	มีระบบการบริหารจัดการภายในโรงเรียนอย่างเป็นระบบและสามารถประสานงานติดต่อได้อย่างรวดเร็ว	1	0	0	0	0	5	5.00	2.24	มากที่สุด
21	มีการอำนวยความสะดวกและการช่วยเหลือในการติดต่อประสานงานกับโรงเรียนด้วยอัธยาศัยไมตรี	1	0	0	0	0	5	5.00	2.24	มากที่สุด
22	มีการใช้ทรัพยากรทางการศึกษามาใช้ในการพัฒนาคุณภาพทางการศึกษาของโรงเรียนให้เกิดประโยชน์สูงสุดกับนักเรียน	1	0	0	0	0	5	5.00	2.24	มากที่สุด
23	มีการจัดหาวัสดุครุภัณฑ์ สิ่งอำนวยความสะดวกมาให้บริการแก่นักเรียน ชุมชนและองค์กรเอกชน	1	0	0	0	0	5	5.00	2.24	มากที่สุด
24	มีการประสานงานและการสื่อสารที่ดีระหว่างโรงเรียนกับผู้ปกครองนักเรียน ชุมชนและหน่วยงานต่าง ๆ	1	0	0	0	0	5	5.00	2.24	มากที่สุด
25	มีผลการปฏิบัติงานของโรงเรียนที่เป็นที่พึงพอใจ ได้รับการยกย่องเชิดชูเกียรติ ทั้งนักเรียน ครู ผู้บริหารและโรงเรียน	0	1	0	0	0	4	3.20	1.79	ปานกลาง
สรุปผลด้านการบริหารจัดการสถานศึกษา							ค่าเฉลี่ย	4.74	ร้อยละ	94.86
ด้านคุณภาพนักเรียน										
26	นักเรียนมีพัฒนาการด้านการเรียน มีความรับผิดชอบต่อการเรียน มีความสนใจในการเรียน เป็นที่พึงพอใจของทุกภาคส่วน	0	1	0	0	0	4	3.20	1.79	ปานกลาง
27	นักเรียนมีความรับผิดชอบต่อตนเอง ครอบครัวและสังคม	1	0	0	0	0	5	5.00	2.24	มากที่สุด
28	นักเรียนมีระเบียบวินัย มีสัมมาคารวะ มีความซื่อสัตย์	1	0	0	0	0	5	5.00	2.24	มากที่สุด
29	นักเรียนมีจิตอาสา มีน้ำใจเอื้อเฟื้อเผื่อแผ่ช่วยเหลือเพื่อน พ่อแม่ผู้ปกครองและคุณครู	1	0	0	0	0	5	5.00	2.24	มากที่สุด
30	นักเรียนได้รับการยกย่องชมเชยในทุกรูปแบบ	1	0	0	0	0	5	5.00	2.24	มากที่สุด

สรุปผลรวมด้านคุณภาพนักเรียน						ค่าเฉลี่ย	4.64	ร้อยละ	92.80
รวมทั้งหมด	120	24	0	0	0	696			
ค่าเฉลี่ยทั้ง 5 ด้าน							4.64		
ร้อยละ							92.73		

สรุปผลการประเมินความพึงพอใจต่อการบริหารจัดการอย่างรอบด้าน

จากการตอบแบบสอบถามผู้ประเมินซึ่งเป็นครู จำนวน 1 คน ปรากฏว่าผลการการบริหารจัดการอย่างรอบด้านของโรงเรียนวัดท่าไทร(ดิตถานุเคราะห์) ทั้ง 5 ด้าน มีค่าเฉลี่ยเท่ากับ 4.64 อยู่ในเกณฑ์ที่มีความพึงพอใจต่อสภาพการดำเนินงานในระดับมาก คิดเป็นร้อยละ 92.73

1. ด้านการบริหารงานวิชาการ มีความพึงพอใจเฉลี่ยเท่ากับ 4.70 คิดเป็นร้อยละ 94.00
2. ด้านการจัดการเรียนการสอนของครู มีความพึงพอใจเฉลี่ยเท่ากับ 4.70 คิดเป็นร้อยละ 94.00
3. ด้านอาคารสถานที่และสิ่งแวดล้อมในโรงเรียน มีความพึงพอใจ เฉลี่ย 4.4 คิดเป็นร้อยละ 88.00
4. ด้านการบริหารจัดการสถานศึกษา มีความพึงพอใจ เฉลี่ย 4.74 คิดเป็นร้อยละ 94.86
5. ด้านคุณภาพนักเรียน มีความพึงพอใจ เฉลี่ย 4.64 คิดเป็นร้อยละ 92.80

สรุปผล การประเมินความพึงพอใจต่อการบริหารจัดการอย่างรอบด้านของโรงเรียนวัดท่าไทร(ดิตถานุเคราะห์) ความพึงพอใจด้านครู ด้านการบริหารงานวิชาการ มีความพึงพอใจเฉลี่ยเท่ากับ 4.70 คิดเป็นร้อยละ 94.00 ด้านการจัดการเรียนการสอนของครู มีความพึงพอใจเฉลี่ยเท่ากับ 4.70 คิดเป็นร้อยละ 94.00 ด้านอาคารสถานที่และสิ่งแวดล้อมในโรงเรียน มีความพึงพอใจ เฉลี่ย 4.4 คิดเป็นร้อยละ 88.00 ด้านการบริหารจัดการสถานศึกษามีความพึงพอใจ เฉลี่ย 4.74 คิดเป็นร้อยละ 94.86 ด้านคุณภาพนักเรียน มีความพึงพอใจเฉลี่ย 4.64 คิดเป็นร้อยละ 92.80

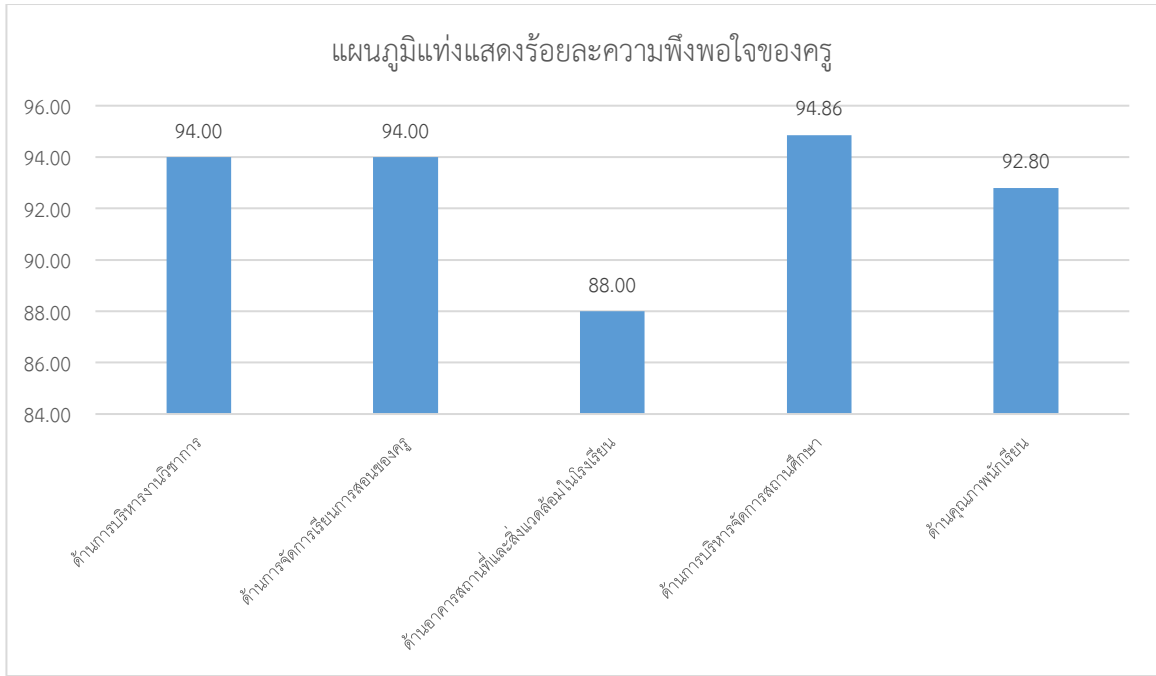

รูปที่ 1 แผนภูมิแท่งแสดงร้อยละความพึงพอใจของครู





ผลการประเมินความพึงพอใจของนักเรียน
ประจำปีการศึกษา 2564

สรุปผลความพึงพอใจต่อการบริหารจัดการอย่างรอบด้าน (ระดับการศึกษาการศึกษาภาคบังคับ)
โรงเรียนวัดท่าไทร(ดิตถานุเคราะห์) สำนักงานเขตพื้นที่การศึกษาประถมศึกษาสุราษฎร์ธานี เขต 1

ปีการศึกษา 2564

สถานภาพ ผู้ตอบแบบประเมินเป็นนักเรียน จำนวน 17 คน คิดเป็นร้อยละ 42.50 ของผู้ตอบแบบประเมินทั้งหมด

ผลการประเมินใช้ค่าเฉลี่ยเป็นเกณฑ์ในการประเมิน

4.50 - 5.00 มากที่สุด 3.50 - 4.49 มาก 2.50 - 3.49 ปานกลาง
1.50 - 2.49 น้อย ต่ำกว่า 1.50 น้อยที่สุด (ต้องปรับปรุง)

ข้อที่	รายการกิจกรรมที่ประเมิน	น้ำหนักในการประเมิน					รวม	X	SD	อยู่ระดับ
		5	4	3	2	1				
ด้านการบริหารงานวิชาการ										
1	โรงเรียนมีการพัฒนาด้านการจัดการเรียนการสอนและการมอบหมายงาน(การให้การบ้าน/การมอบหมายงานให้ผู้เรียนรับผิดชอบ)	1	10	5	1	0	62	3.65	4.16	มาก
2	โรงเรียนมีการคัดเลือกและกำหนดหนังสือ/แบบเรียน/แบบฝึกหัดที่นำมาใช้จัดการศึกษา ครบถ้วนทันตามเวลา	8	2	6	1	0	68	4.00	3.44	มาก
3	โรงเรียนมีการจัดดำเนินการวัดผลประเมินผล ผู้เรียนอย่างเหมาะสมเต็มตามศักยภาพ ตลอดปีการศึกษา	4	5	6	1	1	61	3.59	2.30	มาก
4	โรงเรียนมีการนำสื่อ/เทคโนโลยีมาใช้ในการจัดการเรียนการสอนที่เอื้อต่อการเรียนรู้ของผู้เรียน	8	5	4	0	0	72	4.24	3.44	มาก
5	โรงเรียนมีการประสานงานชี้แจงเรื่องการจัดการเรียนการสอนระหว่างโรงเรียน และผู้ปกครอง	4	7	4	1	1	63	3.71	2.51	มาก
6	โรงเรียนมีการพัฒนาคุณลักษณะอันพึงประสงค์และส่งเสริมคุณธรรมจริยธรรมนักเรียน อย่างสม่ำเสมอ	4	6	6	0	1	63	3.71	2.79	มาก
สรุปผลด้านการบริหารงานวิชาการ							ค่าเฉลี่ย	3.81	ร้อยละ	76.27

ด้านการจัดการเรียนการสอนของครู										
7	ครูประพจน์ปฏิบัติตนเป็นแบบอย่างที่ดีของนักเรียน ในทุกด้าน	5	7	4	0	1	66	3.88	2.88	มาก
8	ครูมีการจัดกระบวนการเรียนรู้ให้นักเรียนครบตามหลักสูตรอย่างเต็มความรู้ความสามารถ	5	5	5	2	0	64	3.76	2.30	มาก
9	ครูมีระบบดูแลช่วยเหลือนักเรียนที่ดี สามารถช่วยเหลือนักเรียนได้อย่างทั่วถึง ต่อเนื่องและสม่ำเสมอ	9	2	6	0	0	71	4.18	3.97	มาก
10	ครูมีการปฏิสัมพันธ์เชิงบวกติดต่อสื่อสารกับผู้ปกครองนักเรียน อย่างมีมิตรไมตรี	6	4	6	0	1	65	3.82	2.79	มาก
11	ครูมีความรัก เมตตา และช่วยเหลือดูแลเอาใจใส่นักเรียนทุกคนอย่างเสมอภาค	8	3	4	1	1	67	3.94	2.88	มาก
12	ครูแต่งกายสุภาพ มีกิจยามารยาทที่สุภาพเรียบร้อย ให้คำแนะนำปรึกษาที่ดีแก่ผู้ปกครองทุกคน	4	7	4	0	2	62	3.65	2.61	มาก
สรุปผลด้านการจัดการเรียนการสอนของครู							ค่าเฉลี่ย	3.87	ร้อยละ	77.45
ด้านอาคารสถานที่และสิ่งแวดล้อมในโรงเรียน										
13	มีอาคารเรียน อาคารประกอบ และห้องน้ำที่สะอาดเพียงพอแก่นักเรียน	8	3	1	3	2	63	3.71	2.70	มาก
14	มีการดูแลรักษาความปลอดภัย และมีการซ่อมแซมบำรุงรักษาอาคารสถานที่อย่างสม่ำเสมอ	6	3	5	2	1	62	3.65	2.07	มาก
15	มีสนามกีฬาและสถานที่พักผ่อนหย่อนใจแก่นักเรียนอย่างเพียงพอ	5	5	3	3	1	61	3.59	1.67	มาก
16	มีห้องปฏิบัติการต่าง ๆ เพื่อให้นักเรียนได้ศึกษาค้นคว้า ที่เอื้อต่อการเรียนการสอนอย่างเพียงพอ กับความต้องการของนักเรียน เช่น ห้องวิทยาศาสตร์ ห้องคอมพิวเตอร์ ห้องสมุด ฯลฯ	6	8	3	0	0	71	4.18	3.58	มาก

17	มีบริการน้ำดื่มที่ถูกสุขลักษณะ และเพียงพอให้กับนักเรียน	9	2	2	1	3	64	3.76	3.21	มาก
18	มีการประชาสัมพันธ์ข้อมูล ข่าวสารให้กับผู้ปกครองนักเรียน อย่างสม่ำเสมอ	7	6	2	1	1	68	4.00	2.88	มาก
สรุปผลด้านอาคารสถานที่และสิ่งแวดล้อมในโรงเรียน							ค่าเฉลี่ย	3.81	ร้อยละ	76.27
ด้านการบริหารจัดการสถานศึกษา										
19	ผู้บริหารมีความรู้ความสามารถ ปฏิบัติตนเป็นแบบอย่างที่ดี	8	2	6	0	1	67	3.94	3.44	มาก
20	มีระบบการบริหารจัดการภายใน โรงเรียนอย่างเป็นระบบและ สามารถประสานงานติดต่อได้ อย่างรวดเร็ว	6	5	4	2	0	66	3.88	2.41	มาก
21	มีการอำนวยความสะดวกและการ ช่วยเหลือในการติดต่อ ประสานงานกับโรงเรียนด้วย อัจฉริยะโมเดิร์น	5	3	5	2	2	58	3.41	1.52	ปานกลาง
22	มีการใช้ทรัพยากรทางการศึกษา มาใช้ในการพัฒนาคุณภาพทาง การศึกษาของโรงเรียนให้เกิด ประโยชน์สูงสุดกับนักเรียน	6	4	5	1	1	64	3.76	2.30	มาก
23	มีการจัดหาวัสดุครุภัณฑ์ สิ่ง อำนวยความสะดวกมาให้บริการ แก่นักเรียน ชุมชนและองค์กร เอกชน	3	6	6	0	2	59	3.47	2.61	ปานกลาง
24	มีการประสานงานและการสื่อสาร ที่ดีระหว่างโรงเรียนกับผู้ปกครอง นักเรียน ชุมชนและหน่วยงานต่าง ๆ	3	6	5	2	1	59	3.47	2.07	ปานกลาง
25	มีผลการปฏิบัติงานของโรงเรียนที่ เป็นที่พึงพอใจ ได้รับการยกย่อง เชิดชูเกียรติ ทั้งนักเรียน ครู ผู้บริหารและโรงเรียน	4	5	5	2	1	60	3.53	1.82	มาก
สรุปผลด้านการบริหารจัดการสถานศึกษา							ค่าเฉลี่ย	3.64	ร้อยละ	72.77
ด้านคุณภาพนักเรียน										

26	นักเรียนมีพัฒนาการด้านการเรียน มีความรับผิดชอบต่อการเรียน มีความสนใจในการเรียน เป็นที่พึงพอใจของทุกภาคส่วน	7	7	3	0	0	72	4.24	3.51	มาก
27	นักเรียนมีความรับผิดชอบต่อนตนเอง ครอบครัวและสังคม	10	4	1	1	1	72	4.24	3.91	มาก
28	นักเรียนมีระเบียบวินัย มีสัมมาคารวะ มีความซื่อสัตย์	5	8	2	1	1	66	3.88	3.05	มาก
29	นักเรียนมีจิตอาสา มีน้ำใจ เอื้อเฟื้อเผื่อแผ่ ช่วยเหลือเพื่อน พ่อแม่ผู้ปกครองและคุณครู	5	7	3	1	1	65	3.82	2.61	มาก
30	นักเรียนได้รับการยกย่องชมเชยในทุกรูปแบบ	6	7	3	1	0	69	4.06	3.05	มาก
สรุปผลรวมด้านคุณภาพนักเรียน							ค่าเฉลี่ย	4.05	ร้อยละ	80.94
รวมทั้งหมด		175	154	124	30	27	1950			
ค่าเฉลี่ยทั้ง 5 ด้าน								3.84		
ร้อยละ								76.74		

สรุปผลการประเมินความพึงพอใจต่อการบริหารจัดการอย่างรอบด้าน

จากการตอบแบบสอบถามผู้ประเมินเป็นนักเรียน จำนวน 17 คน ปรากฏว่าผลการการบริหารจัดการอย่างรอบด้านของโรงเรียนวัดท่าไทร(ดิตถานุเคราะห์) ทั้ง 5 ด้าน มีค่าเฉลี่ยเท่ากับ 3.84 อยู่ในเกณฑ์ที่มีความพึงพอใจต่อสภาพการดำเนินงานในระดับมาก คิดเป็นร้อยละ 76.74

1. ด้านการบริหารงานวิชาการ มีความพึงพอใจค่าเฉลี่ย 3.81 ร้อยละ 76.27
2. ด้านการจัดการเรียนการสอนของครู มีความพึงพอใจค่าเฉลี่ย 3.87 ร้อยละ 77.45
3. ด้านอาคารสถานที่และสิ่งแวดล้อมในโรงเรียน มีความพึงพอใจ ค่าเฉลี่ย 3.81 ร้อยละ 76.27
4. ด้านการบริหารจัดการสถานศึกษา มีความพึงพอใจ ค่าเฉลี่ย 3.64 ร้อยละ 72.77
5. ด้านคุณภาพนักเรียน มีความพึงพอใจ ค่าเฉลี่ย 4.05 ร้อยละ 80.94

สรุปผล การประเมินความพึงพอใจต่อการบริหารจัดการอย่างรอบด้านของโรงเรียนวัดท่าไทร(ดิตถานุเคราะห์) ความพึงพอใจของนักเรียน ด้านการบริหารงานวิชาการ มีความพึงพอใจค่าเฉลี่ย 3.81 ร้อยละ 76.27 ด้านการจัดการเรียนการสอนของครู มีความพึงพอใจค่าเฉลี่ย 3.87 ร้อยละ 77.45 ด้านอาคารสถานที่และสิ่งแวดล้อมในโรงเรียน มีความพึงพอใจ ค่าเฉลี่ย 3.81 ร้อยละ 76.27 ด้านการบริหารจัดการสถานศึกษา มีความพึงพอใจ ค่าเฉลี่ย 3.64 ร้อยละ 72.77 ด้านคุณภาพนักเรียน มีความพึงพอใจ ค่าเฉลี่ย 4.05 ร้อยละ 80.94

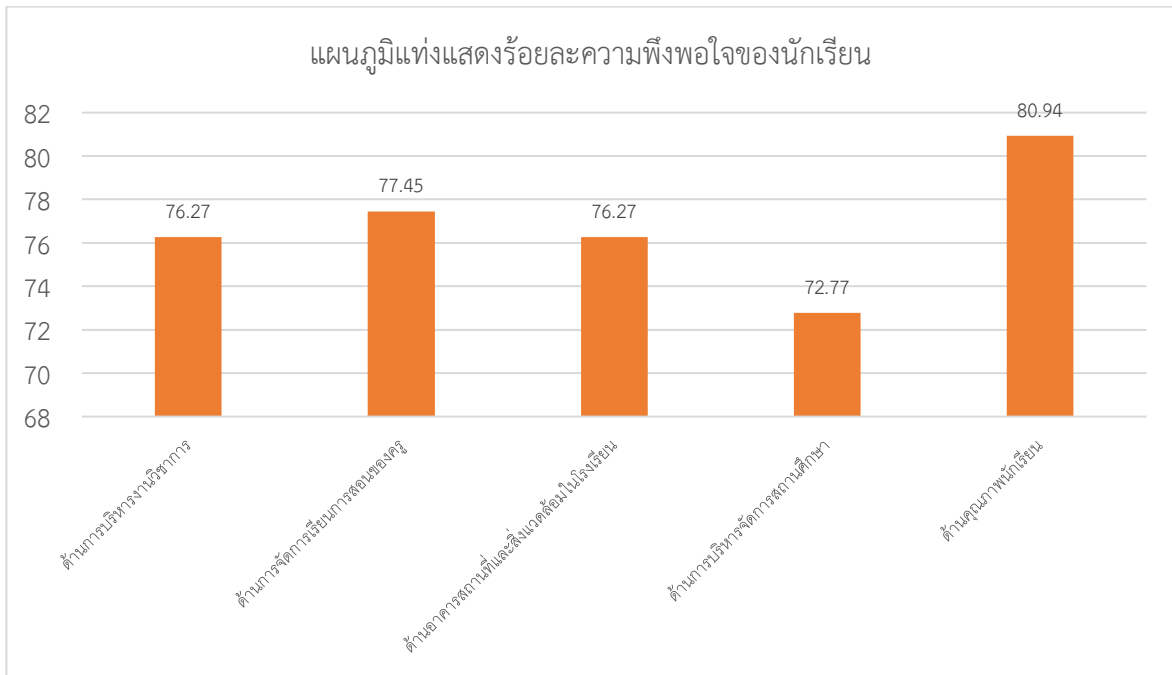

รูปที่ 2 แผนภูมิแท่งแสดงร้อยละความพึงพอใจของผู้เรียน





ผลการประเมินความพึงพอใจของผู้ปกครอง
ประจำปีการศึกษา 2564

สรุปผลความพึงพอใจต่อการบริหารจัดการอย่างรอบด้าน (ระดับการศึกษาการศึกษาภาคบังคับ)
โรงเรียนวัดท่าไทร(ดิตถานุเคราะห์) สำนักงานเขตพื้นที่การศึกษาประถมศึกษาสุราษฎร์ธานี เขต 1

ปีการศึกษา 2564

สถานภาพ ผู้ตอบแบบประเมินเป็น ผู้ปกครอง กรรมการสถานศึกษาจำนวน 10 คน คิดเป็นร้อยละ 25.00 ของผู้ตอบแบบประเมินทั้งหมด

ผลการประเมินใช้ค่าเฉลี่ยเป็นเกณฑ์ในการประเมิน

4.50 - 5.00 มากที่สุด 3.50 - 4.49 มาก 2.50 - 3.49 ปานกลาง
1.50 - 2.49 น้อย ต่ำกว่า 1.50 น้อยที่สุด (ต้องปรับปรุง)

ข้อที่	รายการกิจกรรมที่ประเมิน	น้ำหนักในการประเมิน					รวม	X	SD	อยู่ระดับ
		5	4	3	2	1				
ด้านการบริหารงานวิชาการ										
1	โรงเรียนมีการพัฒนาด้านการจัดการเรียนการสอนและการมอบหมายงาน (การให้การบ้าน/การมอบหมายงาน)ให้ผู้เรียนรับผิดชอบ	7	3				47	4.70	2.83	มากที่สุด
2	โรงเรียนมีการคัดเลือกและกำหนด หนังสือ/แบบเรียน/แบบฝึกหัดที่นำมาใช้จัดการศึกษาคงถ้วนทันตามเวลา	5	5				45	4.50	0.00	มากที่สุด
3	โรงเรียนมีการจัดดำเนินการวัดผลประเมินผล ผู้เรียนอย่างเหมาะสม เต็มตามศักยภาพ ตลอดปีการศึกษา	6	4				46	4.60	1.41	มากที่สุด
4	โรงเรียนมีการนำสื่อ/เทคโนโลยีมาใช้ในการจัดการเรียนการสอนที่เอื้อต่อการเรียนรู้ของผู้เรียน	6	4				46	4.60	1.41	มากที่สุด
5	โรงเรียนมีการประสานงานชี้แจงเรื่อง การจัดการเรียนการสอนระหว่างโรงเรียน และผู้ปกครอง	6	4				46	4.60	1.41	มากที่สุด

6	โรงเรียนมีการพัฒนา คุณลักษณะอันพึง ประสงค์และส่งเสริม คุณธรรมจริยธรรม นักเรียน อย่างสม่ำเสมอ	6	4			46	4.60	1.41	มาก ที่สุด
สรุปผลด้านการบริหารงานวิชาการ						ค่าเฉลี่ย	4.60	ร้อยละ	92.00
ด้านการจัดการเรียนการสอนของครู									
7	ครูประพฤติปฏิบัติตนเป็น แบบอย่างที่ดีของนักเรียน ในทุกด้าน	6	4			46	4.60	1.41	มาก ที่สุด
8	ครูมีการจัดกระบวนการ เรียนรู้ ให้นักเรียนครบ ตามหลักสูตร อย่างเต็ม ความรู้ความสามารถ	6	4			46	4.60	1.41	มาก ที่สุด
9	ครูมีระบบดูแลช่วยเหลือ นักเรียนที่ดี สามารถ ช่วยเหลือนักเรียนได้อย่าง ทั่วถึง ต่อเนื่องและ สม่ำเสมอ	8	2			48	4.80	4.24	มาก ที่สุด
10	ครูมีการปฏิสัมพันธ์เชิง บวก ติดต่อบริการกับ ผู้ปกครองนักเรียน อย่างมี มิตรไมตรี	7	2		1	44	4.40	3.21	มาก
11	ครูมีความรัก เมตตา และ ช่วยเหลือดูแลเอาใจใส่ นักเรียนทุกคนอย่างเสมอ ภาค	5	4		1	43	4.30	2.08	มาก
12	ครูแต่งกายสุภาพ มี กิจกรรมยามว่างที่สุภาพ เรียบร้อย ให้คำแนะนำ ปรึกษาที่ดีแก่ผู้ปกครอง ทุกคน	7	2		1	45	4.50	3.21	มาก ที่สุด
สรุปผลด้านการจัดการเรียนการสอนของครู						ค่าเฉลี่ย	4.53	ร้อยละ	90.67

ด้านอาคารสถานที่และสิ่งแวดล้อมในโรงเรียน										
13	มีอาคารเรียน อาคารประกอบ และห้องน้ำที่สะอาดเพียงพอ กับนักเรียน	7	3				47	4.70	2.83	มากที่สุด
14	มีการดูแลรักษาความ ปลอดภัยและมีการซ่อมแซม บำรุงรักษาอาคารสถานที่ อย่างสม่ำเสมอ	5	5				45	4.50	0.00	มากที่สุด
15	มีสนามกีฬาและสถานที่ พักผ่อนหย่อนใจให้กับนักเรียน อย่างเพียงพอ	5	5				45	4.50	0.00	มากที่สุด
16	มีห้องปฏิบัติการต่างๆ เพื่อให้ นักเรียนได้ศึกษาค้นคว้า ที่ เอื้อต่อการเรียนการสอนอย่าง เพียงพอกับความต้องการของ นักเรียน เช่น ห้อง วิทยาศาสตร์ ห้อง คอมพิวเตอร์ ห้องสมุด ฯลฯ	5	5				45	4.50	0.00	มากที่สุด
17	มีบริการน้ำดื่มที่ถูก สุขลักษณะและเพียงพอให้กับ นักเรียน	4	5			1	41	4.10	2.08	มาก
18	มีการประชาสัมพันธ์ข้อมูล ข่าวสารให้กับผู้ปกครอง นักเรียนอย่างสม่ำเสมอ	4	5			1	42	4.20	2.08	มาก
สรุปผลด้านอาคารสถานที่และสิ่งแวดล้อมในโรงเรียน							ค่าเฉลี่ย	4.42	ร้อยละ	88.33
ด้านการบริหารจัดการสถานศึกษา										
19	ผู้บริหารมีความรู้ ความสามารถ ปฏิบัติตนเป็น แบบอย่างที่ดี	5	5				45	4.50	0.00	มากที่สุด
20	มีระบบการบริหารจัดการ ภายในโรงเรียนอย่างเป็น ระบบและสามารถ ประสานงานติดต่อได้อย่าง รวดเร็ว	6	4				46	4.60	1.41	มากที่สุด
21	มีการอำนวยความสะดวกและ การช่วยเหลือในการติดต่อ	4	6				44	4.40	1.41	มาก

	ประสานงานกับโรงเรียนด้วย อัตราค่าจ้างไม่ตรี								
22	มีการใช้ทรัพยากรทาง การศึกษามาใช้ในการพัฒนา คุณภาพทางการศึกษาของ โรงเรียนให้เกิดประโยชน์ สูงสุดกับนักเรียน	4	6			44	4.40	1.41	มาก
23	มีการจัดหาวัสดุครุภัณฑ์ สิ่ง อำนวยความสะดวกมา ให้บริการแก่นักเรียน ชุมชน และองค์กรเอกชน	7	3			47	4.70	2.83	มากที่สุด
24	มีการประสานงานและการ สื่อสารที่ดีระหว่างโรงเรียนกับ ผู้ปกครองนักเรียน ชุมชนและ หน่วยงานต่างๆ	4	6			44	4.40	1.41	มาก
25	มีผลการปฏิบัติงานของ โรงเรียนที่เป็นที่พึงพอใจ ได้รับการยกย่องเชิดชูเกียรติ ทั้งนักเรียน ครู ผู้บริหารและ โรงเรียน	6	4			46	4.60	1.41	มากที่สุด
สรุปผลด้านการบริหารจัดการสถานศึกษา						ค่าเฉลี่ย	4.51	ร้อยละ	90.29
ด้านคุณภาพนักเรียน									
26	นักเรียนมีพัฒนาการด้านการ เรียน มีความรับผิดชอบต่อ การเรียน เป็นที่พึงพอใจของทุก ภาคส่วน	3	6	1		42	4.20	2.52	มาก
27	นักเรียนมีความรับผิดชอบต่อ ตนเอง ครอบครัวและสังคม	5	4	1		44	4.40	2.08	มาก
28	นักเรียนมีระเบียบวินัย มี สัมมาคารวะ มีความซื่อสัตย์	6	3	1		45	4.50	2.52	มากที่สุด
29	นักเรียนมีจิตอาสา มีน้ำใจ เอื้อเฟื้อเผื่อแผ่ ช่วยเหลือ เพื่อน พ่อแม่ผู้ปกครองและ คุณครู	5	4	1		44	4.40	2.08	มาก

30	นักเรียนได้รับการยกย่อง ชมเชยในทุกรูปแบบ	2	7	1			41	4.10	3.21	มาก	
สรุปผลรวมด้านคุณภาพผู้ปกครอง							ค่าเฉลี่ย	4.32	ร้อยละ	86.40	
รวมทั้งหมด		162	128	5	3	2	1345				
ค่าเฉลี่ยทั้ง 5 ด้าน								4.48			
								ร้อยละ			89.54

สรุปผลการประเมินความพึงพอใจต่อการบริหารจัดการอย่างรอบด้าน

จากการตอบแบบสอบถามผู้ประเมินโดยผู้ปกครองและคณะกรรมการสถานศึกษา จำนวน 10 คน ปรากฏว่าผลการการบริหารจัดการอย่างรอบด้านของโรงเรียนวัดท่าไทร(ดิตถานุเคราะห์) ทั้ง 5 ด้าน มีค่าเฉลี่ยเท่ากับ 4.48 อยู่ในเกณฑ์ที่มีความพึงพอใจต่อสภาพการดำเนินงานในระดับมาก คิดเป็นร้อยละ 89.54

1. ด้านการบริหารงานวิชาการ มีความพึงพอใจค่าเฉลี่ย 4.60 ร้อยละ 92.00
2. ด้านการจัดการเรียนการสอนของครู มีความพึงพอใจค่าเฉลี่ย 4.53 ร้อยละ 90.67
3. ด้านอาคารสถานที่และสิ่งแวดล้อมในโรงเรียนมีความพึงพอใจ ค่าเฉลี่ย 4.42 ร้อยละ 88.33
4. ด้านการบริหารจัดการสถานศึกษามีความพึงพอใจ ค่าเฉลี่ย 4.32 ร้อยละ 86.40
5. ด้านคุณภาพนักเรียนมีความพึงพอใจค่าเฉลี่ย 4.32 ร้อยละ 86.40

สรุปผล การประเมินความพึงพอใจต่อการบริหารจัดการอย่างรอบด้านของโรงเรียนวัดท่าไทร(ดิตถานุเคราะห์) ความพึงพอใจของผู้ปกครอง ด้านการบริหารงานวิชาการ มีความพึงพอใจค่าเฉลี่ย 4.60 ร้อยละ 92.0 ด้านการจัดการเรียนการสอนของครู มีความพึงพอใจค่าเฉลี่ย 4.53 ร้อยละ 90.67 ด้านอาคารสถานที่และสิ่งแวดล้อมในโรงเรียนมีความพึงพอใจ ค่าเฉลี่ย 4.42 ร้อยละ 88.33 ด้านการบริหารจัดการสถานศึกษามีความพึงพอใจ ค่าเฉลี่ย 4.32 ร้อยละ 86.40 ด้านคุณภาพนักเรียนมีความพึงพอใจค่าเฉลี่ย 4.32 ร้อยละ 86.40

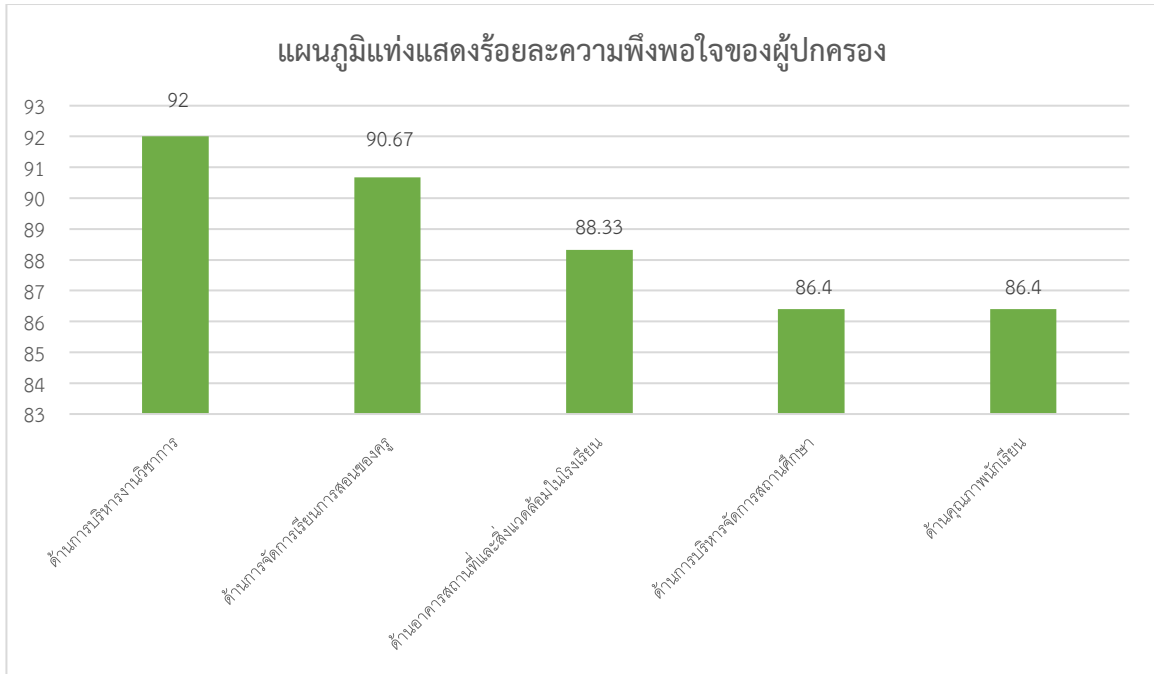

รูปที่ 3 แผนภูมิแท่งแสดงร้อยละความพึงพอใจของผู้ปกครอง

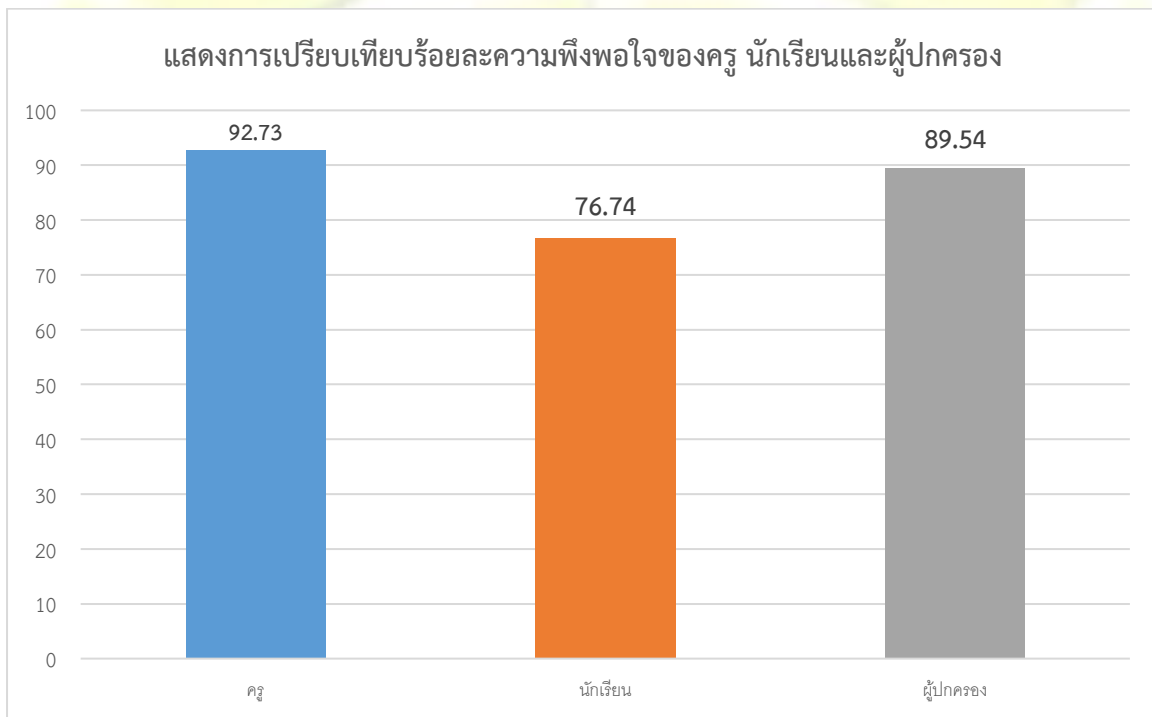

รูปที่ 4 แผนภูมิแสดงการเปรียบเทียบร้อยละความพึงพอใจของครู นักเรียนและผู้ปกครอง



โรงเรียนวัดท่าไทร(ดิตถาณุเคราะห์)
สำนักงานเขตพื้นที่การศึกษาประถมศึกษาศรีสะเกษ เขต 1
สำนักงานคณะกรรมการการศึกษาขั้นพื้นฐาน
กระทรวงศึกษาธิการ